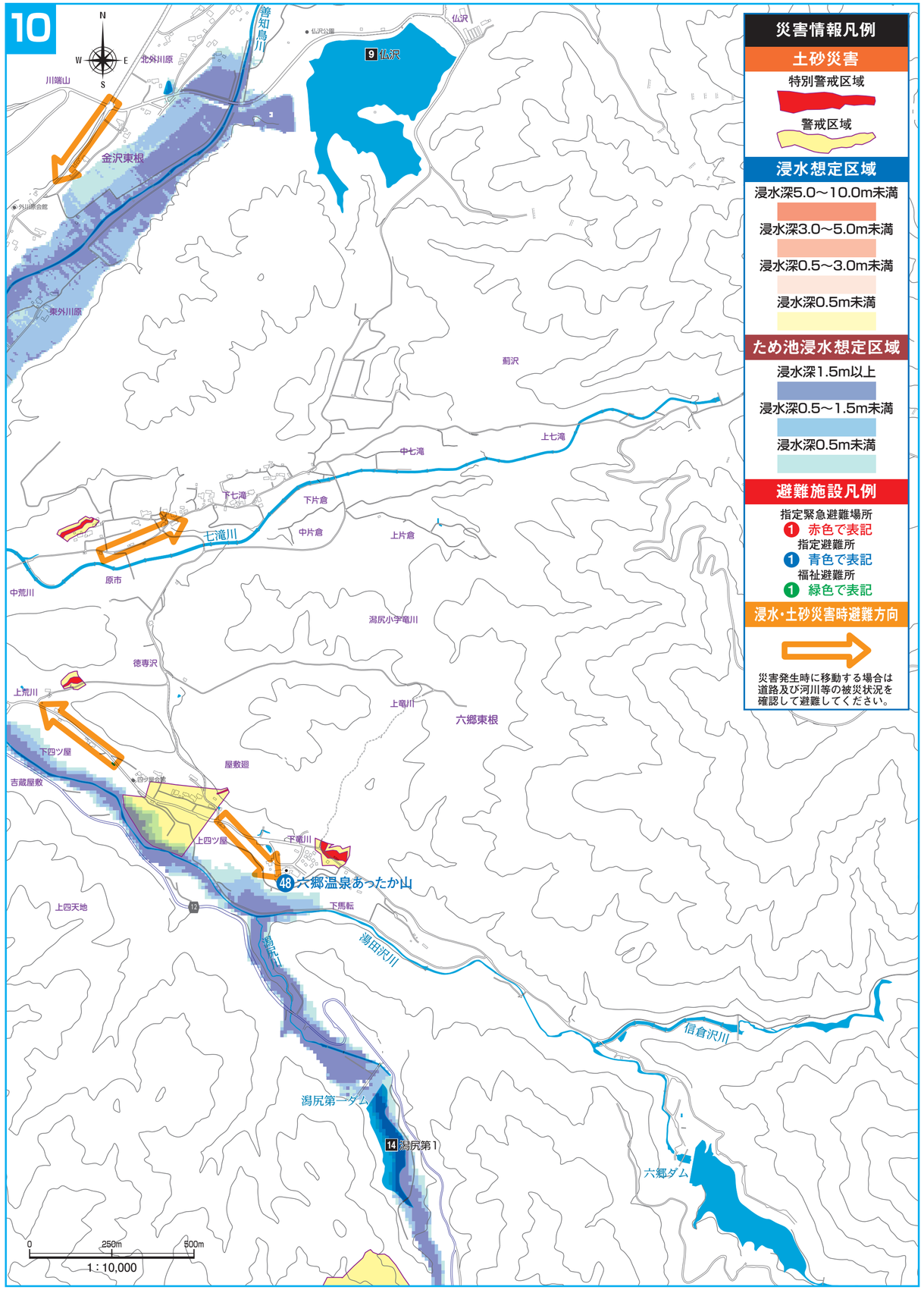

災害情報凡例

土砂災害

特別警戒区域

警戒区域

浸水想定区域

浸水深5.0～10.0m未満

浸水深3.0～5.0m未満

浸水深0.5～3.0m未満

浸水深0.5m未満

ため池浸水想定区域

浸水深1.5m以上

浸水深0.5～1.5m未満

浸水深0.5m未満

避難施設凡例

指定緊急避難場所
1 赤色で表記

指定避難所
1 青色で表記

福祉避難所
1 緑色で表記

浸水・土砂災害時避難方向
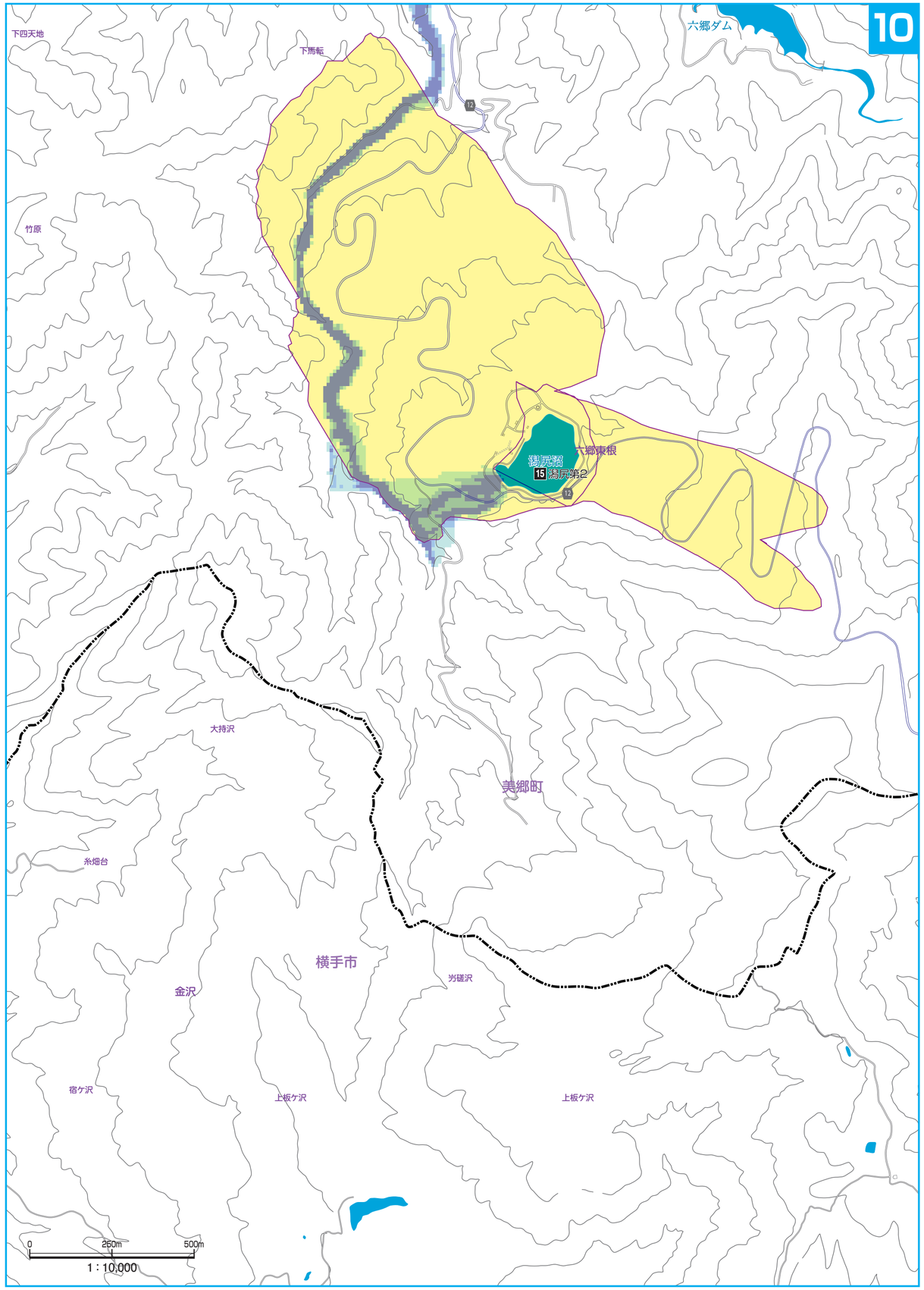
災害発生時に移動する場合は道路及び河川等の被災状況を確認して避難してください。