

美郷



ラベンダーの香りに包まれて

美郷町ラベンダーまつりは7月20日まで開催しています。入場無料ですので、ぜひ、お越しください。



② 第5回町議会定例会

④ 美郷カレッジを開催します

第5回 町議会 定例会

議員定数を削減

美郷町議会議員定数条例など21議案を可決

平成28年第5回町議会議定例会が6月3日から14日まで開会されました。今回の定例会では、美郷町議会の議員定数を18人から16人に改める美郷町議会議員定数条例の一部改正など21議案について審議等が行われ、いずれも原案どおり可決されました。

〔行政報告〕 (一部抜粋および編集)

リーディングプロジェクト 事業について

豊かさ実感プロジェクト

恒例となりました河川環境クリーンアップを、4月17日仙南地区の出川で実施しました。町民の皆さま、町内各事業所から150人の参加をいただき、2トントラック1台分のごみを回収しました。

また、5月15日、本年度1回目の古布回収を実施し、約3.5トンを回収しました。今後は、7月、9月、11月の実施を計画しています。

活力創出プロジェクト

4月27日、東北経済産業局主催の「おいしい東北パッケージデザイン展2015」の優秀賞作品を採用し、装い新たに生まれ変わった美郷雪華ルームフレグランスの発表会が、美郷町観光協会により行われました。今後も、町を代表する特産品の一つとして、

材料の提供はもとより、販売促進を支援していきます。

生薬の栽培については、引き続き試験栽培管理を行い、その生育管理を、株式会社美郷の大地に委託しています。今年度は、甘草の圃場を前山私有地に5a増設するほか、生薬栽培を希望する農家8軒の圃場で、キキョウ20a程度の栽培を行います。

旧千畑南小学校のグラウンド敷地を利用した「平場の森」については、4月22日に管理業務委託を発注済みであり、今後は柵等設置工事を9月頃に発注する予定です。

交流促進プロジェクト

町内宿泊施設の利用促進と滞在型観光の推進を目的に、日本航空として全国初の取り組みとなる「JALふるさと応援割」を美郷町と横手市の共同で11月30日まで実施します。この事業は、秋田空港を往路利用し、美郷町および横手市の登録宿泊施設を利用した場合、旅行代金から一人につき5,000円の割引を実施するものです。今後の利用促進に向け、PRを図っていきます。

各課個別の 取り組みについて

住民生活課

平成26年12月から大仙市、仙北市、美郷町、大仙美郷環境事業組合および大曲仙北広域市町村圏組合で検討を進めていました廃棄物処理の広域化については、この度、平成31年4月から広域化することで、基本合意に至りました。

農政課

農家の春作業は、例年より雪解けが早く、比較的好天にも恵まれ、ほぼ平年並みの進捗となっております。

平成26年度より創設された農地中間管理事業については、3月末まで、貸し手419件、受け手128件で474haの賃借権の設定がありました。なお、今年度も農地中間管理機構と町地域農業再生協議会との間で、業務委託契約を締結しています。



可決・報告された主な案件

■**繰越明許費繰越計算書の報告について**
 ■**継続費繰越計算書の報告について**

■**美郷町議会議員定数条例の一部改正について**

美郷町議会の議員定数を現在の18名から16名へ改めることが提案され、可決されました。この条例は次回の一般選挙から適用されます。

■**人権擁護委員の推薦につき意見を求めることについて**

■**市町の境界変更について**
 ■**字の区域の変更について**

農地集積加速化基盤整備事業本堂城回地区の実施に伴い、従来の地形が変更され境界が不明瞭となったため市町および字の境界を変更しました。

■**財産の取得について**
 除雪ブレード、スクールの取得にかかる契約について議決を求め、可決されました。

■**工事請負契約の締結について**
 美郷町中央体育館大規模改修工事などについて、工事請負契約の締結が可決されました。

■**美郷町簡易水道設置条例の一部改正について**

■**美郷町簡易水道給水条例の一部改正について**

■**美郷町簡易水道給水条例の一部を改正する条例の一部改正について**

■**美郷町簡易水道給水条例の一部を改正する条例の一部改正について**
 仙南東部地区および仙南南部(宮農飲

雑用水)地区を統合して仙南東部地区としました。

■**美郷町国民健康保険税条例の一部改正について**

国民健康保険税の賦課総額に合わせ税率が改正されました。

■**美郷町家庭的保育事業等の設備及び運営に関する基準を定める条例の一部改正について**

■**平成28年度美郷町一般会計補正予算第3号**

地域おこし協力隊の県内合同募集事業に係る経費の追加、産地パワーアップ事業に係る県補助金および歳出予算の追加、一丈木公園および中央公園トイレ水洗化改修工事の追加、国民健康保険特別会計繰出金の減額並びに4月に行った職員の人件費の調整等により、歳入歳出それぞれ3072万3千円を追加し、総額をそれぞれ110億8179万7千円としました。

■**平成28年度美郷町国民健康保険特別会計補正予算第1号**

■**平成28年度美郷町簡易水道事業特別会計補正予算第1号**

■**平成28年度美郷町下水道事業特別会計補正予算第1号**

■**平成28年度美郷町農業集落排水事業特別会計補正予算第1号**

■**平成28年度美郷町農業集落排水事業特別会計補正予算第1号**

福祉保健課

今年度の早朝総合健診は、昨年同様約1週間遅らせて4月14日から開始し、5月29日で終了しました。受診状況については、昨年と同程度の受診率となっています。また、5月25日に、一般社団法人日本福祉用具供給協会と「災害時における福祉用具等物資の供給等協力」について、協定を締結しました。この協定により、災害時において福祉用具等の物資をより迅速に供給できる体制が整備され、災害への備えを強化することができました。



写真左より、松田町長、日本福祉用具供給協会東北支部長今野雅隆氏

商工観光交流課

夏の風物詩でもある「美郷町ラベンダーまつり」について、より多くの方にご来園いただけるよう、今年は開催期間を41日間と長く設定しました。多数のご来園をお待ちしています。

建設課

5月末現在の発注状況については、道路舗装補修工事8件を5,709万9,600円で、外側線等補修工事2件を928万8,000円で、道路舗装工事2件を810万

円で、歩道整備工事1件を1,112万4,000円で、道路改良舗装工事1件を3,186万円で発注済みです。

教育総務課

東京日本橋東ロータリークラブ様のご厚意により、「子供達に芸術に触れる機会を！」というプロジェクトを美郷中学校で実施することになりました。このプロジェクトは、美郷中学校体育館の壁面に若手芸術家が絵を描き、それを寄贈いただくというものです。今回の作者は大小島真木(おおこじま まき)さんという画家で、国内はもとよりヨーロッパやインドなどでも活躍され、若手でありながら芸術性が高く評価されている方です。このプロジェクトを通じて、壁画ができるまでの過程を見たり、作者と交流する中で、中学生の芸術に対するまなざしに変化が生まれ、生徒自身の成長に好影響があるものと期待しています。

生涯学習課

佐藤家蔵および坂本東嶽邸の整備に伴う農山漁村振興交付金については、国より4月1日付けで交付対象計画として決定がなされましたので報告します。なお、佐藤家蔵の移築工事に係る実施設計委託を5月25日に発注しています。

5月15日に航空自衛隊北部航空音楽隊によるコンサートを美郷町公民館において開催しました。当日は、町のコーラス隊とのコラボレーションも実現し、「秋田県民歌」の合唱で会場が一体となりました。今回は自衛隊のご厚意により、美郷中学校吹奏楽部への楽器指導も行われ、生徒との音楽交流も行いました。

人が輝く！
地域が輝く！
未来が輝く！
つくりろ郷土

秋田の元気を美郷から

美郷カレッジを開催します

平成28年度共通テーマ「つくる(創る、作る、造る)」

会場 ● 7月30日(土)・9月3日(土)
美郷町宿泊交流館ワカアス

9月17日(土) 美郷町公民館

時間 ● 各会場とも
受付 午後3時～、
講座 午後3時30分～午後5時

定員 ● 7月30日(土)・9月3日(土) 各60名
9月17日(土) 200名

7月30日から
前期講座がスタートします

「秋田の元気を美郷から」をキャッチフレーズにした「美郷カレッジ」を開催します。カレッジは、各分野の第一線で活躍されている方々を講師陣に迎え、美郷人、美郷町、秋田県を元気にするための講座です。今年の共通テーマは「つくる(創る、作る、造る)」。前期講座がいよいよスタートします。ご期待ください。

町内外を問わず受講可能
申し込みはお早めに

各講座の募集定員は、7月30日(土)と9月3日(土)が60名、9月17日(土)が200名となります。

7/30(土)

15:30～17:00



美術家 鴻池 朋子氏

個展『根源的暴力』より、 人間はなぜものつくるのかを考える

60年秋田市生まれ。東京芸大日本画専攻卒業後、
絵画、彫刻等によるインスタレーションで現代の
神話を表現。個展06年大原美術館、09年東京オペ
ラシティ他多数。昨年開催の『根源的暴力』展は今年
群馬近代美術館、新潟万代島美術館に巡回。

申込期限 / 7月24日(日)

9/3(土)

15:30～17:00



小説家 西木 正明氏

あえてガラパゴスをめざそう

40年仙北郡西木村生まれ。早稲田大学教育学部
中退後、平凡出版(現マガジンハウス)に13年余
り在職、80年退職し、作家活動に入る。「オホーツ
ク探報船」を皮切りに数々の賞を受賞。「凍れる瞳」
「端島の女」で第99回直木賞を受賞。

申込期限 / 8月28日(日)

学友館特別展
金澤翔子書展
「飛翔〜自由の中へ〜」



7月2日(土)~8月7日(日)

開館時間●午前9時~午後7時
入館は午後6時30分まで
休館日●7月11日(月)、19日(火)、25日(月)
8月1日(月)
※7月4日(月)は特別展のみ開館
します。
入館料●一般500円
15名以上の団体は、1名につき
300円。高校生以下、心身に障
がいのある方は無料。受付で学
生証、障害者手帳を提示してく
ださい。
展示作品●書作品50点以上

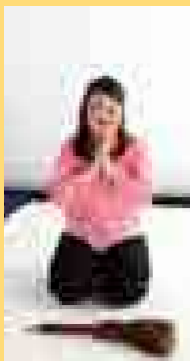

ダウン症の書家、金沢翔子さんの書は多くの人々に感動を与え続けています。東大寺を始め著名な寺社での揮毫・奉納やNHK大河ドラマ「平清盛」の題字揮毫、全国各地での席上揮毫、個展開催などで広く活躍されています。友好都市である東京都大田区とのご縁で開かれる展覧会をぜひご覧ください。

記念行事

【金澤翔子席上揮毫】
7月3日(日) 午後1時30分
【金澤泰子講演会】
7月3日(日) 午後2時~
会場●美郷中学校体育館

問●美郷町学友館
☎0187(84)4040

問・申●町教育委員会

生涯学習課

社会教育班(美郷町公民館)

☎0187(84)4915

9/17(土)

15:30~17:00



おじょうさんはいつでも

宗教学者・評論家 山折 哲雄氏

31年サンフランシスコ生まれ。帰国後、若手県花巻市に疎開。東北大学文学部卒業、同大学大学院博士課程修了。春秋社編集部を経て、学究生活に入る。現在は、国際日本文化研究センター名誉教授(元所長)などを務める。

イラストレーター・絵本作家

永田 萌氏

「カラーインクの魔術師」と呼ばれる技術と色彩感覚、「花と妖精」をテーマとした夢あふれる作風で、画業40年を経た今も第一線で筆をとる。4月より京都市こどもみらい館館長に就任。

申込期限 / 9月11日(日)

募集期間は、7月3日(日)から各講座の申込期限まで。ただし、定員に達した時点で締め切りとなります。

美郷カレッジは、町内外を問わず無料で受講ができます。受講を希望される方は、町生涯学習課にお早めにお申し込みください。

※昨年開催しました「夜なベトーク」は、実施しませんのでご了承ください。

後期講座は10月1日(土)から

美郷カレッジ後期講座は、10月1日(土)からの開催を予定しています。講師は、次の方々です。

- ・10月1日(土) 女優 三咲 順子氏
- ・10月8日(土) 日本航空株式会社執行役員・西日本地区支配人 中野 星子氏
- ・11月19日(土) 秋田公立美術大学講師・人類学者 石倉 敏明氏

内容が決定次第、広報等でお知らせします。後期講座もご期待ください。

2016
Summer

美郷雪華コレクション

MISATO SEKKA COLLECTION



6 月8日、宿泊交流館ワクアスを会場に「美郷雪華コレクション2016 Summer」が開催されました。ホワイトラベンダー「美郷雪華」の花から採取した酵母は、平成26年8月に「美郷雪華酵母」として商標登録され、さまざまな商品へと活用されています。

今回の美郷雪華コレクションでは、過去最多の9点の新商品が披露されました。バラエティに富んだ商品の数々をご紹介します。

雪み

美郷雪華酵母による純米酒

株式会社高橋酒造店
☎0187(84)1201

美郷雪華酵母の特徴でもあるすっきりとした爽やかな香りが特徴のお酒です。甘味と酸味のバランスに優れているので、通の方から初めての方まで、どなたでもおいしくお楽しみいただけます。

冷やしてお召し上がりいただくことより一層おいしさが際立ちます。

目印はオレンジの「のぼり旗」です。



月み

美郷雪華酵母による純米酒

合名会社栗林酒造店
☎0187(84)2108

箱麴による麴造り、低温での発酵など吟醸造りを行い、丁寧に仕込んだお酒です。醸造した後も瓶燻火入・瓶貯蔵を行い、美郷雪華酵母の特徴を感じていただけるようこだわりました。ぜひ、春夏秋冬の季節の野菜料理などと一緒に召し上がりください。料理を引き立て、お酒もより一層おいしくなります。



美郷雪華酵母による純米酒は、ラベンダーまつり会場のほか美郷町酒販協会加盟店にてお買い求めいただけます。

美郷雪華 つけめん

らーめん新選具味
☎0187(85)2711
美郷町土崎字上野14-1



美郷雪華
らーめんも
発売中!



＊NEW＊

美郷雪華パウンドケーキ& 生チョコレート

お菓子のくろまる
☎0187(84)1472
美郷町六郷字上町15



＊NEW＊

美郷雪華 ビスコッティ& ムース

Cafe&Kitchen DOMO
☎0182(37)3130
美郷町金沢字茨島218-2

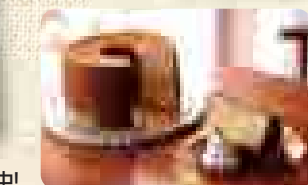

美郷雪華シフォンケーキも発売中!

美郷雪華パン&サブレ

菓子舗 亀太郎
☎0187(84)1475
美郷町六郷字西高方町14



＊NEW＊



＊NEW＊

美郷雪華
酒粕まんじゅうも発売中!

いぶりがっこ・かぶ雪華漬

コムニタみさと
☎0187(73)5037 美郷町中野字外城182



＊NEW＊

いずれの商品も6月10日金より数量限定で販売しています。販売状況については、各店へお問い合わせください。

問い合わせ●町商工観光交流課 交流・商工班 ☎0187(84)4909

美郷町ラベンダーまつり

ラベンダーの 摘み取り体験

一定容器に詰め放題、1回300円
(ラベンダー園開園期間中限定)

園内を一周する こぐまちゃん号

期間中土・日・祝運行予定

問●町商工観光交流課 観光班 ☎0187(84)4909

7/20(水)まで
開催中!!

美郷町国民健康保険 健康づくりの推進に向けて

データヘルス計画を策定しました

高齢化の急速な進展や医療の高度化などにより、国全体の医療費は年々増加しています。このため生活習慣病の予防や健康寿命を伸ばし、医療費の削減を目指す取組が求められています。

美郷町国民健康保険（国保）では、特定健診データや診療報酬明細書の情報を分析し、健康課題を把握したうえで、今後取り組むべき対策や効果的な保健事業を示したデータヘルス計画を策定しました。

データヘルス計画は、美郷町ホームページからご覧になれます。

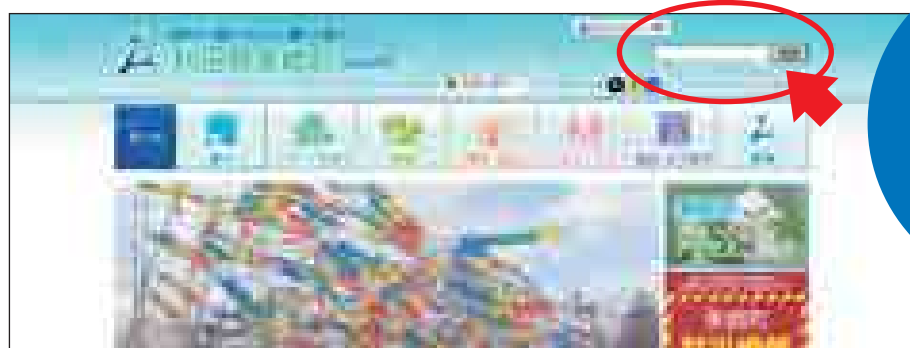

ホームページ右上の検索バーで「データヘルス計画」と検索してみてください。

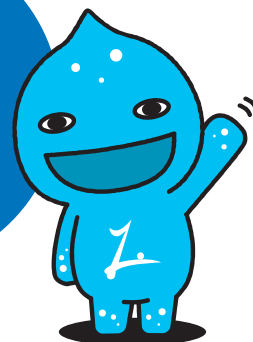

データヘルス計画がめざすもの

効果的な保健事業

健診データや診療報酬明細書の情報を分析・活用することで、効果的な保健事業や健康づくりを行えるようになります。

治療から予防へ

病気の予防、また病気になっても重症化しないように生活習慣の改善を心がけることで、より長い間健康な生活が送れるようになります。

医療費の適正化

美郷町国保加入者の一人当たりの医療費は増加傾向にあります。健康増進、適切な医療機関受診を周知することで、医療費の適正化に努めます。

データを分析して分かった生活習慣病予防の重要性

① 美郷町国保生活習慣病患者数TOP3!!

第2位 脂質異常症

およそ22%の人が
治療・通院しています!

第1位 高血圧症

およそ28%の人が
治療・通院しています!

第3位 糖尿病

およそ10%の人が
治療・通院しています!

② 診療費に占める生活習慣病の割合

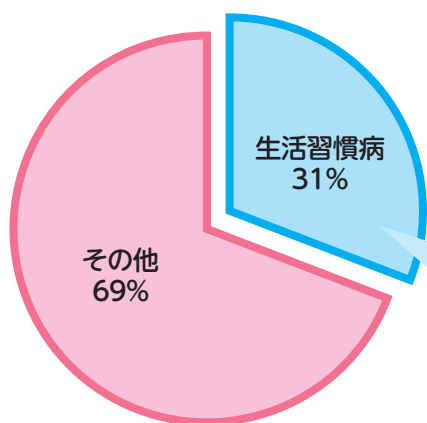

平成26年度美郷町国保の診療費（入院＋外来の費用）はおよそ14億2,350万円でした。一人当たりによると、年間**24万8,000円**ほどになります。
また、診療費の中で生活習慣病にかかった費用は**4億4,120万円**。実に診療費の31%を占めています。

生活習慣病とは

日々の生活習慣の積み重ねが原因となって発症する病気の総称です。

【主な生活習慣病】 高血圧、動脈硬化、心筋梗塞、糖尿病、脂質異常症、痛風など

③ 年齢と医療費の関係

年齢別1人当たりの医療費の推移

右のグラフは、美郷町国保加入者の年齢別1人当たりの医療費を示したものです。

医療費は、0歳から19歳までは減少していきませんが、それ以降は上昇に転じます。また、50歳を超えると、医療費が急激に増加しているのがわかります。

医療費の中で、大きな割合を占めるのが生活習慣病です。日々の生活習慣を見直し、健康的な生活を送ることで、将来の医療費増加を抑えることができます。



④ 美郷町の健康課題

美郷町のいいところ

平成26年度の特定健康診査受診率(国保に加入している40歳以上の方が受診する健診)は

60.6%!

県内3位!

美郷町の課題になるところ

メタボリックシンドローム該当率

20.4%!

県内23位!

メタボリックシンドローム予備群該当率

13.1%!

県内24位!



美郷町では、特定健康診査の受診率が高く、健康に対する意識は高いと考えられます。しかし、メタボリックシンドローム（肥満、高脂血症、高血糖、高血圧などが複合した状態のこと）の該当者・予備群の方は多く、将来、健康を損なう危険は高いといえます。

健康長寿を実現するためには、特定健康診査の結果を受け止め、日々の生活習慣を変えていくことが大切です。

美郷町はセルフケアを推進しています

セルフチェックコーナー

町保健センターでは、血圧測定や自己血糖検査、尿検査などが無料でできる「セルフチェックコーナー」を設置しています。少しの時間で気軽に健康状態をチェックできますので、ぜひご利用ください！



利用日 ●月～金曜日（祝日、年末年始を除く）

利用時間 ●午前9時～午後5時（正午～午後1時を除く）

※町保健センターの事業等で保健師が対応できない場合があります。事前に美郷町保健センターにご確認ください。

個別健診

国民健康保険加入者は「特定健康診査」を受診することが推奨されています。町の早朝総合健診の他、指定医療機関で個別に特定健診を受診することもできます。町早朝総合健診の申込み調べにおいて「医療機関で受ける」と回答された方には受診券を送付していますので、ぜひご利用ください。

【 定期的に医療機関を受診している方でも、年1回は受診券を使い、特定健診を受診しましょう。 】

特定健診の申込みを忘れてしまった方、新たに国民健康保険に加入した方で、まだ特定健診の申込みをしていない方は、早めに町福祉保健課医療保険班までご連絡ください。

ぐっと楽(らく)運動教室

町では、自分の健康は自分で守る“セルフケア”を目標に健康運動指導士による運動教室を実施しています。みんながいつまでも健康で元気に過ごせるよう願いを込めて、この運動教室を「ぐっと楽(らく)運動教室」と名付けました。参加を希望される方は、町保健センターまでご連絡ください。



活動の様子

ぐっとらくく
美郷町は、健康な身体づくりを応援します。Good luck!!

人間ドック等費用の助成

美郷町国民健康保険または後期高齢者医療制度に加入している方を対象に、人間ドックまたは脳ドックの費用の一部を助成しています。早朝総合健診を受診できなかった方や、初めて

ドックを受診したい方など、平成28年度中にドックの受診を希望する方は、町福祉保健課医療保険班までご連絡ください。※全ての医療機関でのドック受診が対象です。

	対象	美郷町国民健康保険加入者(40歳～74歳)	後期高齢者医療加入者(75歳以上)
美郷町 契約 健診機関	人間ドック	秋田県総合保健センター、 大曲厚生医療センター、平鹿総合病院、 大曲中通病院、横手市立大森病院	秋田県総合保健センター、 大曲厚生医療センター、 大曲中通病院、横手市立大森病院
	脳ドック	大石脳外科クリニック	大石脳外科クリニック

①上記契約健診機関で受診する場合

ドック費用額から助成金が
差し引かれて請求されます

②上記契約健診機関以外で受診する場合

ドック費用を全額支払った後
町から助成金を交付します

①、②のいずれの場合も、ドック受診前に必ず「人間ドック等助成金申請書」を提出してください。助成金の申請書は町福祉保健課および六郷・仙南の各出張所に備えています。

申・問●町福祉保健課 医療保険班 ☎0187(84)4907、保健センター ☎0187(84)4900

追加健(検)診のお知らせ

4月、5月の早朝総合健診において受診できなかった方、無料クーポン券をお持ちの方、新たに申込みを希望する方は、美郷町保健センターまでお申し込みください。

乳がん・子宮がん検診

実施日●7月15日(金) 受付時間●正午～午後1時
会場●美郷町南行政センター(旧美郷町役場仙南庁舎)
(秋田県総合保健事業団 県南健診センター)

※40歳以上の方は、2年に1回の受診をお勧めしています。
該当年齢以外でも、昨年度受診していない方はぜひ受診してください。

検診項目	対象者	内容・方法	検診料金
乳がん検診	40歳以上の女性で偶数年齢	問診、マンモグラフィ(乳房X線検査)	1,300円
子宮がん 婦人科超音波検診	20歳から39歳の女性は毎年、 40歳以上は偶数年齢	問診、視診、子宮頸部の細胞診、超音波検診	1,300円

早朝総合健診

実施日●10月15日(土) 受付時間●午前6時30分～午前8時30分(乳・子宮がん検診の受付は午前7時30分まで)
会場●美郷町保健センター

各種健(検)診を行います

- ・特定健康診査(美郷町国民健康保険に加入している40歳から74歳の方)
社会保険から国民健康保険への切り替えや、転入などで新たに受診を希望する方も受診できます。また、全国健康保険協会(協会けんぽ)加入者の扶養家族の方(40歳から74歳の方)も「受診券」を持参すれば受診できます(一部自己負担あり)。健康保険証を忘れずにお持ちください。
- ・健康診査(後期高齢医療制度加入者)
- ・各種がん検診 ※下記のとおり

※各年齢は平成25年度末の年齢です。

検診項目	対象者	内容・方法	検診料金
肺がん・結核検診	40歳以上	問診、胸部レントゲン、 問診結果によって痰の検査	400円
胃がん検診	40歳以上	問診、胃部レントゲン	1,200円
大腸がん検診	40歳以上	問診、2日分の便潜血検査	500円
子宮がん・ 婦人科超音波検診	20歳から39歳の女性は毎年、 40歳以上は偶数年齢	問診、視診、子宮頸部の細胞診、 超音波検診	1,300円
乳がん検診	40歳以上の女性で偶数年齢	問診、 マンモグラフィ(乳房X線検査)	1,300円
骨粗しょう症検診	20歳、25歳、30歳、35歳、40歳、45歳、 50歳、55歳、60歳、65歳、70歳の女性	問診、腕のレントゲン	600円
前立腺がん検診	50歳以上の男性	問診、血液検査	500円
肝炎ウイルス検診	40歳、45歳、50歳、55歳、60歳で、 これまでに検診を受けたことのない方	問診、血液検査	無料

胃がん・大腸がん・乳がん・子宮がん検診の無料クーポン券をお持ちの方へ

胃がん・大腸がん検診クーポン券の有効期限は過ぎていますが、今回の追加健診日のみ有効とします。まだ受診されていない方は、この機会にご利用ください。

乳がん・子宮がん検診のクーポン券は、医療機関でがん検診を受ける際も利用できます。クーポン券に同封してある対象医療機関をご覧ください。

問い合わせ●美郷町保健センター ☎ 0187(84)4900

後期高齢者医療のお知らせ

新しい保険証をお届けします

後期高齢者医療の「保険証」は有効期間が1年間で、毎年8月1日に更新されます。新しい保険証は7月下旬に郵便（簡易書留）でお届けします。8月1日以降に医療機関にかかるときは、新しい保険証を提示してください。また、これまで使用していたやまぶき色の保険証は破棄するか、町福祉保健課へ返還してください。

【現在使用している保険証(やまぶき色)】

有効期限◎7月31日(日)まで

※8月1日(月)以降は使用できません。

【新しい保険証(むらさき色)】

有効期限◎8月1日(月)から平成29年7月31日まで



▲新しい保険証

限度額適用・標準負担額減額認定証をお持ちの方へ

現在交付を受けていて、引き続き平成28年度も住民税非課税世帯の方には、新しい保険証と一緒に郵便でお届けします。保険証の台紙の裏面にありますので捨てな

いように注意してください。

なお、これまで交付を受けていない方は、申請が必要です。町福祉保健課医療保険班にご相談ください。

後期高齢者医療の「保険料」が決定しました

平成27年中の所得に応じて確定した平成28年度の後期高齢者医療保険料を7月中旬に通知します。

保険料の納付方法は、原則年金から天引き（特別徴収）されますが、年金の額が年18万円未満の方などは、

納付書や口座振替により納めていただきます（普通徴収）。

なお、保険料の納付には口座振替が便利です。年金からの天引きの方も口座振替に変更できますので、希望される方は町福祉保健課医療保険班にご相談ください。

保険料のうち「均等割額」は所得に応じて軽減されます

均等割額の軽減

世帯主および被保険者の総所得金額が次の額以下の世帯	軽減割合	軽減後の均等割額
基礎控除額(33万円)以下で、被保険者全員が年金収入80万円以下(その他各種所得がない)	9割	3,971円
基礎控除額(33万円)	8.5割	5,956円
基礎控除額(33万円) + 26.5万円 × 世帯の被保険者の数	5割	19,855円
基礎控除額(33万円) + 48万円 × 世帯の被保険者数	2割	31,768円

均等割額の軽減

保険者本人の総所得金額等(基礎控除後)	軽減割合
58万円以下(年金収入のみの場合は153万円～211万円以下)	5割

職場の健康保険などの被扶養者であった方の軽減

該当する方の条件等	軽減割合	均等割額
後期高齢者医療に加入する前日に職場の健康保険等の被扶養者であった方 ※国民健康保険(国保)と国民健康保険組合(国保組合)に加入していた方は、該当しません。	9割	3,971円

歯科健診のご案内

後期高齢者医療制度の被保険者を対象に「歯科健診」を無料で実施します。希望される方には、「受診券」と「健診票」をお送りしますので、下記までご連絡ください。

問●町福祉保健課 医療保険班 ☎0187(84)4907

7月10日(日)は参議院議員通常選挙の投票日です ～さあ行くべ、明日を創る この1票～

1 日程

公示日 ● 6月22日(水)

投票日時

7月10日(日) 午前7時～午後7時

2 美郷町で投票できる方

- ・平成10年7月11日以前に生まれた方
- ・平成28年3月21日以前から、美郷町に住所を有している方 など

※投票は町の選挙人名簿に登録されている必要があります。

～選挙権年齢が18歳に引き下げられました～

今回の選挙から、選挙権年齢が「満18歳以上」に引き下げられました。
新たに有権者となる皆さん、貴重な1票をぜひ投票しましょう。

3 投票用紙の色および投票方法について

	投票用紙の色	投票用紙の文字の刷色	投票方法について
参議院秋田県選出議員選挙	薄い黄色	黒	候補者個人の氏名を記入
参議院比例代表選出議員選挙	白色	赤	参議院名簿登録者の氏名または参議院名簿届出政党等の名称もしくは略称を記入

4 期日前投票について

期日前投票ができる時間	午前8時30分から午後8時まで
期日前投票ができる人	選挙の当日、仕事や旅行などで投票所に行けない見込みの方
必要なもの	入場券 ※入場券裏面の「宣誓書」に、投票する方の住所、氏名、理由をあらかじめ記入してください。

日付	6/22	6/23	6/24	6/25	6/26	6/27	6/28	6/29	6/30	7/1	7/2	7/3	7/4	7/5	7/6	7/7	7/8	7/9	7/10
曜日	水	木	金	土	日	月	火	水	木	金	土	日	月	火	水	木	金	土	日
公示日	○																		
投票日																			
投票所																			
美郷町役場	○	○	○	○	○	○	○	○	○	○	○	○	○	○	○	○	○	○	○
美郷町保健センター	×	×	×	×	×	×	×	×	×	×	×	×	×	×	○	○	○	○	○
美郷町公民館	×	×	×	×	×	×	×	×	×	×	×	×	×	×	○	○	○	○	○

※今回、六郷地区の期日前投票所は、学友館ではなく、保健センターとなります。ご注意ください。

5 不在者投票の請求は、お早めに

■仕事などで町内において投票ができない方へ

出稼ぎや旅行などで他の市町村に滞在されている方、またはそのような見込みのある方は、**滞在地において不在者投票ができます。**請求用紙は美郷町役場総務課にありますので、滞在地の住所地名がわかるものを持参のう

え、お早めに手続きをしてください。

また、病院や施設等に入院または入所されている方は、その病院や施設等で不在者投票ができる場合がありますので、まずはその病院等にお問い合わせください。

問●美郷町選挙管理委員会・美郷町明るい選挙推進協議会事務局 ☎0187(84)1111(内線1214)

寄贈

ありがとうございます

絵画を寄贈していただきました

このたび、洋画家の藤井勉さん(天神堂出身)と畠山昇さん(千屋南部)(写真左)より、絵画を寄贈していただきました。

雄大な真昼山を描いた「早春の真昼岳」は、美郷町公民館の玄関ホールに7月1日(金)から8月31日(水)までの間展示されます。ぜひご鑑賞ください。

■寄贈いただいた絵画

藤井 勉 作 「早春の真昼岳」



LED防犯灯を寄贈していただきました

5月26日、東北電力大曲営業所の阿部和彦所長、ユアテック大曲営業所の中田稔所長らが来庁し、松田町長にLED防犯灯の目録が手渡されました。

寄贈いただいたLED防犯灯は美郷町内計10カ所に設置され、暗い夜道を照らしてくれます。



絵本を寄贈していただきました

6月10日、大曲ロータリークラブの赤坂二三男会長らが来庁し、大型絵本や紙芝居など、計20冊を寄贈していただきました。

通常より大きなサイズの絵本や紙芝居は、今後学友館などで読み聞かせボランティアの活動に利用させていただきます。



平成27年度後期

美郷町スポーツ賞

平 成27年度後期美郷町スポーツ賞授与式(美郷町体育協会主催・中村立夫会長)が5月

20日に美郷町公民館で開催されました。

授与式では平成28年1月から3月にかけて行われた各種スポーツ大会で活躍した選手と指導者併せて5名の表彰がされました。

受賞者(所属・学年は平成27年度時点)

栄光賞

■加賀谷修斗さん(美郷中学校1年)
第34回J.S.B.A全日本スノーボード選手権大会
デュアルスラロームユース男子第3位

奨励賞

■山田拓郎さん(美郷中学校3年)
第59回秋田県中学校スキー大会
男子大回転 優勝

■越中海瑠さん(FCサリスタ秋田レディース)
第6回秋田県女子フットサルリーグ 優勝
■高橋美奈さん(FCサリスタ秋田レディース)
第6回秋田県女子フットサルリーグ 優勝

指導者賞

■越中和範さん(FCサリスタ秋田レディース監督)
第6回秋田県女子フットサルリーグ 優勝

JA-SS杯 北東北 ミニバスケットボール交歓大会

(5月28日～29日、羽後町総合体育館)

■女子 最優秀賞

千畑ミニバスケットボールクラブスポーツ少年団

■男子 最優秀賞

千畑バスケットボールスポーツ少年団



▲千畑ミニバスケットボールクラブスポーツ少年団の皆さん



▲千畑バスケットボールスポーツ少年団の皆さん

活躍・表彰
おめでとうございます

町民野球大会 フリー部門

(6月5日、美郷町野球場)

■優勝 仙南ゆとりモンキーズ

■準優勝 秋田昭和産業

■個人賞

最優秀選手賞 加藤 昂也さん (仙南ゆとりモンキーズ)

優秀選手賞 熊谷 大地さん (仙南ゆとりモンキーズ)

石川昇太郎さん (秋田昭和産業)

敢闘賞 関 将和さん (秋田昭和産業)



▲優勝した仙南ゆとりモンキーズの皆さん

廃棄物処理の広域化に関する 基本合意を締結しました

6月21日、大仙美郷クリーンセンターにて廃棄物処理の広域化に関する基本合意書締結式が行われました。

大仙市、仙北市、美郷町の3市町が基本合意したことにより、今後は平成31年4月からの廃棄物処理施設運営組織の一本化を目指していきます。



ボランティア
ありがとうございます

6月12日に、秋田建築労働組合大仙美郷支部青年部の皆さんによるボランティア活動として、縁石の補修作業が行われました。ありがとうございました。



水の大切さを学ぶ 七滝山で植樹活動

6月15日、六郷東根にある七滝山の中腹で町内小学校の4年生をはじめ、町議会議員、教育委員、土地改良区、水環境保全委員、森林組合、JAL社員など約200名がブナの苗木200本を植樹しました。

植樹の前に美郷町住民活動センターで秋田県仙北平野土地改良区の藤岡義博次長が「森林のはたらき」というテーマで学習会を行い、子どもたちに水資源や、森林の大切さが伝えられました。

会場に移動し、始めに昨年度に植樹した苗木に肥料を与える「育樹作業」を実施。その後は参加者全員でブナの苗木とスコップを手に植樹を行いました。



病にならないために 「新しい健康づくり」講演会



6月16日、住民活動センターにて「新しい健康づくり」講演会が開催され、東京都健康長寿医療センター研究所の青柳幸利氏を招き、「1日8,000歩、早歩き20分で長寿遺伝子がスイッチ・オン」の演題で講演が行われました。

講演では、健康づくり推進員や町の運動教室参加者など約200名が参加し、運動と健康の関係や、最新の健康法について学びました。

美郷の安全を守るため 美郷町消防訓練大会

6月19日、雁の里山本グラウンドで、美郷町消防訓練大会が開催され、日ごろ町民を守るために鍛えた技術を競い合いました。

大会では、小型ポンプ操法の部と、規律訓練の部の2種目が行われ、美郷町第2分団が総合優勝となりました。

それぞれの競技で上位に入賞した分団は7月16日(出)に開催される大仙仙北美郷支部消防訓練大会に出場します。

- 小型ポンプ操法の部
 - 優勝 美郷町第2分団(2-1)
 - 準優勝 美郷町第2分団(2-2)
 - 第3位 美郷町第1分団
- 規律訓練の部
 - 優勝 美郷町第7分団
 - 準優勝 美郷町第1分団
 - 第3位 美郷町第2分団
- 総合の部
 - 優勝 美郷町第2分団
 - 準優勝 美郷町第1分団
 - 第3位 美郷町第7分団



▲総合優勝した美郷町第2分団の皆さん

ラベンダーの香りに包まれて 美郷町ラベンダーまつり& ご当地キャラクター大集合inラベンダー園

今年も6月10日から美郷町ラベンダーまつりが開催され、多くの来場者で盛り上がっています。また、6月18日、19日にはご当地キャラクター大集合inラベンダー園が開催され、美郷のミズモをはじめ、スギッチ、ニャジロウ、与次郎、フカインダー、森吉のじゅうべえ、ないりっくん、まるびちゃん、ノブくん、いのっぴなどたくさんのキャラクターが集まり、ゲームや記念撮影などを通して、参加者と触れ合いました。

美郷町ラベンダーまつりは、7月20日まで開催されます。



国民年金からのお知らせ

年金を増やしませんか！

国民年金基金は老齢基礎年金の上積み年金として給付を行う、公的な年金制度です。年金額をご自分で設計して増減することも可能で、掛金は全額「社会保険料控除」の対象となり、受け取る年金にも「公的年金

等控除」があるなど、税制面でも優遇されています。また、基本型は65歳受給開始ですが、2口目以降に60歳から受給のタイプもあります。

次の条件を満たした方が加入できます。

- ①国民年金の第1号被保険者で、保険料を全額納めている方
- ②60歳以上65歳未満で国民年金に任意加入している方
- ③秋田県内に住所のある方

問い合わせ ● 秋田県国民年金基金 ☎0120(65)4192



七滝山にて植樹活動に参加する松田町長

コラム 風

「感動のゆくえ」

美郷町長 松田知己

書家であり詩人の相田みつをさんの作品には、何回見ても「そうだよなあ」と納得させる力があります。これはファンにとって共通認識だろうと思いますが、しかし、その「そうだよなあ」の納得具合は、その都度微妙な違いがあるようにも思います。見ている心がいつも同じ状態ではないからです。ほんと、芸術って面白いです。

最近、手元にある相田みつを作品集で「そうだよなあ」と思っているのが、「感動とは感じて動くこと」という書。感じて動いたおかげで「良かった」と思うことがあったからです。以前見た際に感じた「そうだよなあ」よりも、かなり心の芯に届いております。それだけ、仕事上でしたが、意味の大きいことがあったからです。

今月、学友館において「金澤翔子 書展」を開催いたします。金澤さんは東京都大田区在住で、京都の建仁寺やニューヨークの国連本部ビルで個展が開かれるなど著名な書家です。初めて作品を鑑賞したのは大田区役所の区長室前でしたが、背筋に電気走りしました。まさに感動です。そしてその後、大田区長と長野県東御市長との食事の際、東御

市で大田区の力添えのもと、金澤翔子展が開催されることを知りました。その席上、私は即座に動きました。区長に美郷町でも開催できるように力添えいただきたいとお願ひしました。そのことが、幸いなことにこの度の個展開催に繋がりました。お骨折り頂いた大田区長並びに関係皆様、そして情報等をいただいた東御市長並びに関係皆様、本当にありがとうございます。これこそ、交流・連携、そして協定締結が生む新たな可能性であり、その具体例です。

みなさん、是非「金澤翔子 書展」に足をお運びください。感じ方は人によっていろいろでしかるが、必ずや何かを感じていただけます。保証します。そして何でもいいです、動いてください。その動きの積み重ねが、そしてその集合が、きつと美郷町を良い方向に成長させます。それが主催者としての願ひであり、心からの期待です。

ドリーム体験!ほんもの講座 劇団かかし座による影絵劇「宝島」

各小学校

6月8日、美郷町公民館にて町内小学校の3～6年生を対象に「ドリーム体験!ほんもの講座」が開催されました。この事業は芸術鑑賞を通じて児童の感性と創造力を豊かにすることを目的に毎年行われています。今年度は劇団かかし座の皆さんによる影絵劇「宝島」が披露されました。劇団かかし座は1952年に設立された、日本で最初の現代影絵の専門劇団です。

影絵と実際の演技が織り交ぜられた迫力ある公演に、緊迫したシーンでは参加した児童たちの息を飲む様子が伝わってきました。

また、実際に影絵を体験した児童からは「最初は分からなかったけど、角度を変えるとウサギに見えておもしろかった」といった感想が述べられました。

8月には、1・2年生を対象にした公演を予定しています。

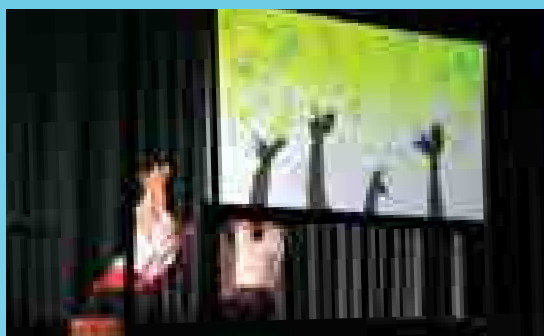

六郷高校

六郷高校福祉科第13期生宣誓式

5月20日、六郷高校福祉科第13期生宣誓式が同校体育館で行われました。

六郷高校福祉科では、この春に卒業した学生の介護福祉士国家試験合格率90.9%と、平均合格率の57.9%を大きく上回るなど、毎年高い結果を残しています。

今後福祉科13期生の皆さんは、介護福祉の専門職を目指して本格的に専門教科「福祉」の学習や校内、校外での実習に取り組んでいきます。



六郷高校

六郷高校農業体験

5月27日、同校1年生を対象に、町内の農家での農業体験が実施されました。この活動は地域の基幹産業である農業を体験することで、ふるさつを見つめ直し、自然や農家とのふれあいの中で働くことの意義を知るために行われています。

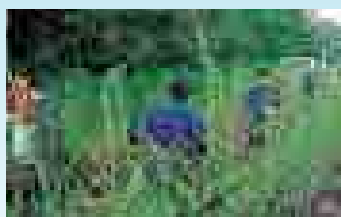

school topics
学校の話



Let's Try
15min

CHALLENGEDAY 2016

チャレンジデー2016が 開催されました

CHALLENGEDAY



■RFC 秋田ノーザンブレッツ チャレンジキックオフセミナー



■美郷チャレンジ高齢者バレーボール大会



■おはよう笑顔でラジオ体操

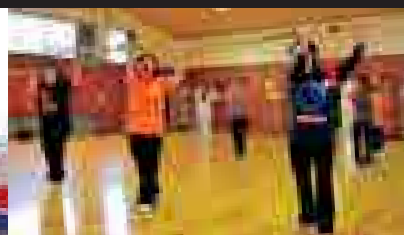

■左:エール交換の様子、右:みんなでいきいき太極拳

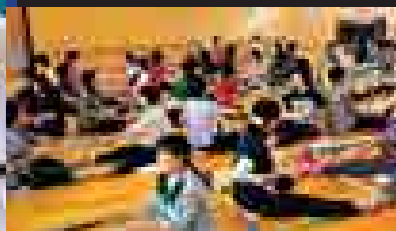

■左:ぐったらく運動教室、右:今日も元気にエアロビクス教室

今年も5月25日に、住民参加型スポーツイベント「チャレンジデー2016」が全国一斉に開催されました。
当日は勝利を目指しさまざまなイベントが開催され、たくさんの参加者が汗を流しました。

勝 秋田県美郷町 VS 広島県竹原市

人口 20,621人
参加 13,753人

参加率66.7%

人口 27,170人
参加 14,107人

参加率51.9%

去年に引き続き、大勝利!! ご参加ありがとうございました!!

問い合わせ●町教育委員会 生涯学習課 スポーツ振興班 ☎0187(84)4916

認定こども園で働いてみませんか?



募集内容

- 資格 ● 保育士、幼稚園教諭、看護師、養護教諭、小学校教諭のいずれかの資格を持っている方
- 勤務場所 ● 千畑なかよし園、六郷わくわく園、仙南すこやか園
- 募集人数 ● 9名
- 雇用期間 ● 8月1日(月)から平成29年1月31日(火)まで(更新あり)
- 勤務時間 ● 週40時間以内(勤務時間についてはご相談ください。)
- 賃金形態 ● 時給1,000円
- 加入保険等 ● 健康保険、厚生年金、雇用保険、労災保険
- 申込み期限 ● 7月22日(金)
- 申込み方法 ● 応募はハローワークを通じて行ってください。
ハローワーク大曲 ☎0187(63)0335

こんな人を求めています!
子どもが大好きな人
子どもと共感できる人
笑顔がすてきな人

**「保育の現場で働いてみたいけど…」
すぐに働けない方も、少し迷っている方も、できるかどうか心配な気持ちがある方も
美郷町ではサポートします。まずはご連絡ください!!**

■こんな人にオススメ!!

- ・不安だけど、資格や経験を活かしたい
- ・未経験だけど、チャレンジしたい
- ・結婚や子育てでブランクがあるけど、保育士として復帰したい
- ・子育て中だけど、働いてみたい

■こんなサポートを予定しています!!

今後、町内の認定こども園で求人がある場合は、ご連絡させていただきます。
みなさんのご希望や不安をお聞かせください。それぞれの方の希望に合わせて、認定こども園の見学や職場体験、研修、実習などを予定しています。

問●町教育委員会 教育総務課 ☎0187(84)4914

企画財政課

行政区の活動拠点となる集会施設等の整備事業に補助金を交付しています

- 集会施設の増築、一部改築、修繕を行う事業
- 外構、駐車場等の付帯施設の整備を行う事業
- 防災機材等の整備を行う事業

事業に必要な経費の3分の1以内の額(上限額100万円)
※次に掲げる経費については、補助金額を経費の3分の2以内とします。

- ①下水道施設、集落排水施設への接続に要する経費
- ②合併処理浄化槽の設置に要する経費
- ③施設のバリアフリー化に要する経費
- ④防災機材の整備や一時避難所としての機能強化に要する経費

- 集会施設等の新築(全部改築を含む)を行う事業

事業に必要な経費の2分の1以内の額(上限額500万円)
申込方法 ● 事業を行う2週間前までに、町企画財政課または六郷・仙南の各出張所のいずれかに申請書を提出してください。

(申請書の用紙は、企画財政課または各出張所に備え付けているほか、町ホームページからもダウンロードできます。)

※事業費が10万円未満の事業は補助対象外となります。

申・問 町企画財政課 企画財政班 ☎0187(84)4901

美郷町職員採用試験のお知らせ

平成29年4月以降に採用予定の町職員採用試験を次のとおり行います。

試験区分	採用予定人員	受験資格	職務内容
一般行政職 (大学卒業程度)	若干名	次のいずれかを満たす者 ①昭和62年4月2日から平成7年4月1日までに生まれた者 ②平成7年4月2日以降に生まれた者で、大学卒または平成29年3月までに卒業見込みの者	一般行政事務
管理栄養士 (大学卒業程度)	若干名	昭和62年4月2日以降に生まれた者で、管理栄養士資格を有するか、平成28年度中に実施する管理栄養士国家試験で取得予定の者 ※ただし、管理栄養士資格を取得見込みの者が、平成28年度中に実施する国家試験で管理栄養士の資格を取得できなかった場合は、採用候補者名簿から削除されます。	管理栄養業務または一般行政事務
幼稚園教諭・保育士 (短大卒業程度)	若干名	昭和62年4月2日以降に生まれた者で、幼稚園教諭普通免許(二種以上)および保育士資格証明書を有するか、平成29年3月までに取得予定の者	保育業務または一般行政事務

※管理栄養士の受験資格を一部変更しました。

■試験日および会場等

【第1次試験】

区分 一般行政職、管理栄養士、幼稚園教諭・保育士

期日 9月18日(日)

会場 ノースアジア大学(秋田市下北手桜守沢46-1)

- ・一般行政職は教養試験(大学卒業程度)を行います。
- ・管理栄養士は教養試験(大学卒業程度)と専門試験を行います。
- ・幼稚園教諭・保育士は教養試験(短大卒業程度)と専門試験を行います。

【第2次試験】

詳細は第1次試験合格者に通知します。

欠格事項

- ・日本の国籍を有しない者
- ・地方公務員法第16条の規定により地方公務員となることができない者

■申込用紙の請求

申込用紙の請求を8月1日(月)から受け付けますので、町総務課総務班に請求してください。郵便で請求する場合は封筒の表に「職員採用試験申込用紙請求」と朱書きし、宛先を明記して140円分の切手を貼った返信用封筒(角形2号)と受験を希望する試験区分を記したメモを同封のうえ、簡易書留で郵送してください。

■申込受付期間 8月1日(月)～8月22日(月)

持参する場合は、役場庁舎1階総務課窓口へ平日の午前8時30分から午後5時までにお持ちください。郵送(簡易書留)の場合は、8月22日(月)までに着信したものに限り受け付けします。

申・問 町総務課 総務班 ☎0187(84)1111

行政区やボランティア団体等が自主的に行う事業に補助金を交付しています

■地域の伝統行事の保存および継承のために行う事業(伝統行事)

事業に必要な経費の2分の1以内の額(上限額5万円)

■行政区、自治会、ボランティア団体等が行う事業

事業に必要な経費の3分の2以内の額(上限額30万円)

※ただし、補助金の交付が4回以上の事業は、必要経費の3分の1以内の額(上限額10万円)

申込方法 ●事業を行う2週間前までに、企画財政課または六郷・仙南の各出張所のいずれかに申請書を提出してください。

(申請書の用紙は、企画財政課または各出張所に備え付けているほか、町ホームページからのダウンロードも可能です。)

※飲食に関する経費など、補助の対象にならない経費もあります。詳しくは、下記までお問い合わせください。

申・問 町企画財政課 企画財政班 ☎0187(84)4901

8月1日(月)は固定資産税・国民健康保険税・後期高齢者医療保険料の納期限です

納め忘れがないか
ご確認ください

■各税の納期限 (口座振替日)

項目	期別	納期限(口座振替日)	期別	納期限(口座振替日)
固定資産税	2期	8月1日(月)		
国民健康保険税(普通徴収)	1期・一括	8月1日(月)		
後期高齢者医療保険料(普通徴収)	1期・一括	8月1日(月)		
町県民税(普通徴収)			1期・一括	6月30日(木)

■町税や各種使用料などの納付には、口座振替が利用できます

- ①町税 ②簡易水道使用料 ③下水道使用料
- ④農業集落排水施設使用料 ⑤住宅使用料
- ⑥児童クラブ利用料 ⑦子ども園利用料
- ⑧学校給食費 ⑨下水道受益者負担金
- ⑩後期高齢者医療保険料

□ 口座振替がとても便利です

口座振替のメリット

- ・料金のお支払いに向く手間が省けます。
- ・お支払いのうっかり忘れがなくなります。
- ・お支払いの用紙を紛失してしまう心配がなくなります。
- ・手数料はかかりません。

■国民健康保険税の減免申請期限は7月25日(月)です

生活困窮等に該当する方は減免の対象となる場合があります。

※納期限を過ぎたものや、すでに納付されたものは減免できませんのでご注意ください。

※減免申請は町税務課で受付しています。各出張所では受付していませんのでご注意ください。

また、失業、倒産、破産、災害や病気などのやむを得ない事情により税の納付が難しい場合は、お早めに町税務課にご相談ください。

□ 口座振替を希望する方は 次の取り扱い金融機関でお申し込みください。

- 秋田銀行 ○北都銀行 ○羽後信用金庫
 - 秋田おばこ農協 ○秋田ふるさと農協 ○ゆうちょ銀行
- ※手続きには通帳と金融機関に届け出している印鑑が必要です。

問 町税務課 ☎0187(84)4902

水道料金(超過料金単価)の改定

激変緩和措置により今年度の超過料金/1m³は次のとおりです。

地区	口径	H28年6月分まで	H28年7月分から H29年6月分まで
六郷畑屋(西部)地区	13mm	101円	121円
	20mm	110円	131円
	25mm以上	155円	166円
仙南(中央、東部、南部)地区	13mm	140円	150円
	20mm	140円	153円
	25mm以上	162円	171円

問 町建設課 上下水道班 ☎0187(84)4910

平成28年度国民健康保険税の税率が決定しました

■平成28年度の税率

	医療保険分	後期高齢者支援金分	介護保険分
所得割額（所得に応じて計算）	6.6%	2.7%	1.7%
資産割額（固定資産税額に応じて計算）	24.1%	10.9%	8.4%
均等割額（加入者数に応じて計算）	23,800円	8,000円	7,500円
平等割額（1世帯いくらと計算）	22,000円	7,000円	4,300円
賦課限度額（上限額）	54万円	19万円	16万円

※介護保険分は、40歳以上65歳未満の方の分が国民健康保険税に算入されます。
65歳以上の方は個人の年金から天引きされます。

■主な変更点

①税率の引き下げ

医療給付費分にかかる所得割額が7.9%から6.6%に、資産割額が28.9%から24.1%に引き下げられました。

②賦課限度額の引き上げ

医療給付費分にかかる賦課限度額が52万円から54万円に、後期高齢者支援金分にかかる賦課限度額が17万円から19万円に引き上げられました。

③低所得者への軽減制度の拡大

所得の低い方の税負担を減らすため、世帯主およびその世帯の国保加入者の所得の合計額が一定額以下の場合、均等割額と平等割額が軽減されます。平成28年度は、下記のとおり5割と2割の軽減対象になる所得基準額を引き上げることで、軽減対象世帯が拡大されます。

軽減割合	所得基準額	
	平成27年度	平成28年度
7割軽減	33万円以下	33万円以下
5割軽減	33万円+{26万円×(被保険者数+特定同一世帯所属者数)}	33万円+{26.5万円×(被保険者数+特定同一世帯所属者数)}
2割軽減	33万円+{47万円×(被保険者数+特定同一世帯所属者数)}	33万円+{48万円×(被保険者数+特定同一世帯所属者数)}

※1 特定同一世帯所属者とは、国保の被保険者から後期高齢者医療制度へ移行した方です。

※2 軽減の判定には、被保険者でない世帯主（擬制世帯主）の方の所得も含まれます。

納付が困難なとき

特別な事情により納付が困難なときは、未納のままにせず、お早めにご相談ください。

問 町税務課 住民税班 ☎0187(84)4902

商工観光交流課

「若者定住促進奨励金」の申請をお忘れなく!

40歳未満の方などが、新規に家屋を取得し美郷町に定住した場合、若者定住促進奨励金を交付します。今年度の事業対象は、平成28年度から新たに固定資産税が課税された家屋（平成27年中に取得した家屋）となっ

ています。7月29日(金)までに忘れずに申請をしてください。奨励金の概要については、広報美郷4月号20ページをご覧ください。下記までお問い合わせください。

申・問 町商工観光交流課 交流・商工班 ☎0187(84)4909

堆肥の購入費用を助成します 美郷ブランドゆうき応援事業

美郷町堆肥センターの堆肥を使用して「特別栽培米」または「美郷ブランド10品目」を栽培・出荷した町内農業者へ、堆肥購入費の一部を助成します。

美郷ブランド10品目

- ・アスパラガス ・エダマメ ・キャベツ
- ・キュウリ ・トマト ・ネギ
- ・ハウレンソウ ・シイタケ ・スイカ ・花き

■「美郷ブランドゆうき応援事業」助成区分

区 分	定 価	助成額
15kg袋入れ	432円	130円
15kgペレット	864円	260円
軽トラ1台分	2,700円	800円
500kgフレコン	3,240円	1,500円
2tトラック1台分	9,720円	3,000円

※配送料を含まない金額です。

※ただし、シイタケは美郷ブランドゆうき応援事業の助成対象となりません。

出荷販売経費の一部を助成します 美郷ブランド品目応援事業

■「美郷ブランド品目応援事業」助成区分

※この事業は出荷証明を出せる場合に限定します。

区 分	対 象 者	助成割合	
美郷ブランド品目 応援事業① (販売拡大助成)	美郷ブランド10品目の販売額に応じて、出荷販売経費の一部を助成します。	4月～10月にJA、直売所、市場等に出荷し、出荷証明書を提出できる方	販売額の1.0%以内 ・100万円を超えた部分には、さらに1.0%以内を助成 ・300万円を超えた部分には、さらに1.0%以内を助成
	冬季栽培作物（美郷ブランド10品目のほか、全ての園芸作物）や農畜産加工品の販売額に応じて、出荷販売経費の一部を助成します。	冬季栽培作物を11月～3月に、または農畜産加工品を4月～3月にJA、直売所、市場等に出荷し、出荷証明書を提出できる方	販売額の3.0%以内
美郷ブランド品目 応援事業② (規模拡大助成)	既作付の美郷ブランド10品目の拡大、または、他の美郷ブランド10品目の作付に対し、出荷販売経費の一部を助成します。	美郷ブランド10品目総販売額が300万円超で、4月～3月にJA、直売所、市場等に出荷し、出荷証明書を提出できる方 ※同品目拡大の場合、施設栽培は100坪以上、露地栽培は10a以上の拡大に限定します。	美郷ブランド10品目 総販売額の5.0%以内
美郷ブランド品目 応援事業③ (新規作付助成)	初めて美郷ブランド10品目を作付し、販売した農業者等に対し、出荷販売経費の一部を助成します。	美郷ブランド10品目の販売額が100万円超で、4月～3月にJA、直売所、市場等に出荷し、出荷証明書を提出できる方	美郷ブランド10品目の 販売額の5.0%以内 (新規作付から3年間)

問 町農政課 農業振興班 ☎0187(84)4908

教育推進課

「就学や教育に関する相談会」のお知らせ

お子さんの発達や行動などに関して、心配していることはありませんか。就学や教育に関する相談会を次のとおり実施しますので、お気軽にご相談ください。

開催日時●7月28日(木) 午前10時～午後3時
※できるだけお子さんと一緒においでください。

会 場●美郷町北ふれあい館

申込期限●7月15日(金)

申込方法●左記まで電話でお申し込みください。

問 町教育委員会 教育推進課 ☎0187(84)1112

開発予定の土地が遺跡にかかっている場合は届出が必要です

開発（農業基盤整備、造成工事、土取りなど）予定の土地が遺跡にかかっている場合は、着工前に文化財保護法に基づく届出が必要となります。計画の段階で早めに下記へご相談ください。

遺跡の地図は県教育庁ホームページや町教育委員会（学友館）などで確認できます。

■県教育庁ホームページ
<http://common3.pref.akita.lg.jp/heritage-map/>

文化講演会を開催します

郷土の先覚者である後藤宙外と小杉天外の研究で知られる、金沢大学名誉教授 森英一氏をお招きし、文化講演会を開催します。文学や歴史に興味をお持ちの方はどなたでも無料で参加できます。

日 時 ● 7月8日(金) 午後3時～
 会 場 ● 美郷町中央ふれあい館
 演 題 ● 「明治文学と秋田 ～後藤宙外と小杉天外～」
 講 師 ● 金沢大学名誉教授 森英一氏

問 町教育委員会 生涯学習課 歴史文化財班 ☎0187(84)4040

短期マスター講座 第2回目 魔法の鉢作り講座を開講します!

オリジナルの鉢を作ってみませんか?

材料はセメントと新聞紙です。紙粘土工作と同じ要領でいろいろな形に作れます。どなたでも参加できますので興味のある方は下記までお問い合わせください(材料費の実費が掛かります)

日 時 ● 8月5日(金)、19日(金)
 午後1時～午後5時
 会 場 ● 南ふれあい館前駐車場
 定 員 ● 15名
 講 師 ● 堀江紀治氏
 申込受付開始日 ● 7月8日(金)～



美郷町成人式を行います

今年度の美郷町成人式は、次の日程で挙行する予定です。対象となる方には後日、案内状を発送しますので、ぜひご出席ください。

日 時 ● 8月15日(月) 午前10時 開会
 会 場 ● 美郷町公民館
 対 象 者 ● 平成7年4月2日から平成8年4月1日生まれの方（現在美郷町に居住する方、および平成22年度美郷町内中学校卒業者）

問 町教育委員会 生涯学習課 社会教育班 ☎0187(84)4915

「プールパークみさと」は7月16日(土)からオープンします

営業期間 ● 7月16日(土)～8月23日(火)

営業時間 ● 午前10時～午後5時

入 場 料 ● 子ども200円（小学校3年生以上中学生まで）
 大人 300円（見学および付添者含む）

※小学校2年生以下は無料ですが、付添者が必要です。

施設案内 ● 大プール(25m・8コース)、キッズプール、
 幼児プール

利用上の注意 ● 盗難・事故防止のため、自動車や自転車には必ず鍵を掛け、荷物を放置しないでください。

天候不順の場合は下記までお問い合わせください。休業の場合は、プール正面ゲート前に赤い旗を掲揚してお知らせします。

申 問 プールパークみさと ☎0187(83)2500
 町教育委員会 生涯学習課 スポーツ振興班 ☎0187(84)4916

美郷町芸術文化協会千畑支部発表会を開催します

町芸術文化協会千畑支部加盟団体による発表会を開催します。歌あり、踊りありの楽しいステージです。加盟団体会員の作品や活動記録の展示も行います。入場料は無料ですのでぜひご来場ください。

日時 ● 7月31日(日) 午前10時～午後2時ころ
会場 ● 美郷町北ふれあい館、美郷町北体育館
内容 ● 芸能サークルによる芸能発表、加盟団体会員の作品や活動記録の展示

問 町美郷町北ふれあい館 ☎0187(87)6550

福祉保健課

介護予防ボランティア養成講座を開催します

介護予防のお手伝いをするボランティアの養成講座を開催します。興味のある方、活動してみたい方は、下記までお申し込みください。

日時 ● 8月4日(木)、8月19日(金)、8月25日(木)、
8月31日(水)、9月9日(金)、9月21日(水)、
9月29日(木)、10月5日(水)

いずれも午前10時から午前11時30分まで

会場 ● 美郷町中央ふれあい館 **受講料** ● 無料
定員 ● 20名(全日程に参加できる方を優先します)

内容 ● ・今なぜ介護予防が必要なのか。
・フットケアを通じて気持ち良さを体験し、
周囲に提供できる技術を習得する。
・ボランティアとして活動している実践者から学ぶ。

講師 ● 日本フットセラピスト協会
マスターインストラクター 渡辺ユミ子氏
ボランティア実践者 進藤ミツホ氏

申込方法 ● 7月20日(水)までに下記へお申し込みください。

申・問 町福祉保健課 地域包括支援班 ☎0187(84)4907

国民健康保険に加入している70歳以上75歳未満の方へ 高齢受給者証を更新します

70歳以上75歳未満の方には、所得などに応じて自己負担割合が記載された「国民健康保険高齢受給者証」が交付されます。

自己負担割合は、原則として毎年8月から翌年7月末までを一年として判定し、更新されます。これ以外に

平成28年8月から使用する高齢受給者証は、7月下旬に郵送します。新しい高齢受給者証がお手元に届いたら内容をご確認ください。医療機関を受診するときは、被保険者証と一緒に窓口へ提示してください。

も、世帯構成や所得の申告内容が変わったときは自己負担割合が変わる場合があります。

ご存知ですか?「国民健康保険限度額適用認定証」、 「国民健康保険限度額適用・標準負担額減額認定証」

限度額適用認定証とは、入院した場合や、外来診療での治療費と薬代が高額な場合の窓口負担額を、限度額までの支払いで抑えられる制度です。制度を利用するためには認定証の交付申請が必要です。

■現在、認定証をお持ちの方へ

現在、お使いの認定証の有効期限は7月31日(日)までとなっています。認定証を更新するための申請書類は7月上旬に送付しますので、8月以降も入院予定の方または高額な外来診療(そのときの調剤が高額な場合を含む)を受ける予定のある方は、忘れずに申請をしてください。

■認定証を持っていない方、当面8月以降使用する予定のない方へ

認定証は、使用する必要が生じてからでも申請できます。この場合は、認定証の交付を受けただうで、被保険者証とともに医療機関や薬局の窓口へ提示してください。

交付申請先 ● 町福祉保健課

必要書類等 ● ・印鑑 ・国民健康保険被保険者証
・個人番号カードまたは個人番号通知カード
・本人確認できる書類(免許証など)



認定証の交付申請対象となる方

・70歳未満の方 ・70歳以上75歳未満の非課税世帯の方

問 町福祉保健課 医療保険班 ☎0187(84)4907

「在宅医療と介護をつなぐ講演会」を開催します

参加料は無料になります。興味のある方、どなたでもご参加ください。

人はこの世に生を受け、誰もが必ず最期を迎えるときが来ます。人の一生をひとつのものがたりとしてとらえたとき、あなたは人生の最期をどこで迎えたいですか。あなたの最期を誰に見届けてもらいたいですか。最期に食べたいものは…。最期に会いたい人は…。言い残したことは…。
今、在宅医療や介護のありかたについて、いっしょに考えてみませんか。

日 時 ●7月30日(土)
午後2時～午後4時 受付/午後1時30分～
会 場 ●美郷町公民館 ホール
演 題 ●「このまちで最期まで暮らしたい
～語り継ぐいのちのものがたり～」
講 師 ●秋田県医師会
常任理事 伊藤 伸一氏

問 町福祉保健課 地域包括支援班 ☎0187(84)4907

福祉医療費受給者証(マル福)が更新されます

8月1日(月)は福祉医療費受給者証の更新日です。

対象者には7月中に更新後の受給者証を郵送しますので、更新日以降は必ず郵送された受給者証を受診する医療機関の窓口にて提示してください。また、所得審査により非該当となる方には通知をお送りします。

■8月1日(月)から対象を中学生まで拡大します！

保護者に住民税の所得割が課税されている場合は、1医療機関につき上限額1,000円の自己負担が必要です。

6月に対象者へ案内しています。申請受付後、受給者証を送付しますのでまだ申請していない方はお急ぎください。

■福祉医療費受給者証更新対象者

対象区分	対 象 者
乳幼児および小・中学生	15歳以下の児童(中学3年生以下) ※父母の住民税所得割課税状況により、受給者証が右表のとおり変更となる場合があります。
ひとり親家庭の児童	18歳以下の母子、父子家庭および両親のいない児童等(高校3年生以下)
高齢身体障がい者	身体障害者手帳4級から6級の所持者(65歳以上)
重度心身障がい(児)者	身体障害者手帳1級から3級または療育手帳A所持者(被用者保険本人のみ)

■小学生は自己負担無料となります！

また、今まで小学生は、保護者に住民税所得割が課税されている場合、1医療機関につき上限額1,000円の自己負担額がありましたが、8月1日(月)からは町独自の取組みとして、自己負担額が無料となります。

■乳幼児および小・中学生の区分

年齢区分	父母の住民税所得割	受給者証の色	医療機関での自己負担
未就学児	非課税	白	なし
	課税	白	なし
1歳以降		黄または橙	なし
小学生	非課税	白	なし
	課税	黄または橙	なし
中学生	非課税	白	なし
	課税	緑または紫	1医療機関につき上限額1,000円/月

問 町福祉保健課 医療保険班 ☎0187(84)4907

国民年金保険料の免除制度についてお知らせします

国民年金保険料は毎月の納付となりますが、収入の減少や失業等により保険料を納めることが難しいこともあります。しかし、保険料を未納のままにしておくと、将来の年金(老齢年金)や、障害や死亡といった不測の事態が生じたときに「障害年金」や「遺族年金」を受け取ることができない場合があります。

そのような状況を防ぐため、本人からの申請により、保険料が「全額免除」または「一部免除」される制度があります。詳しくは下記までお問い合わせください。

- 全額免除 保険料の全額を免除
- 一部免除 保険料の一部を免除(4分の3・半額・4分の1)

	全額免除	4分の3免除	半額免除	4分の1免除
保険料額(月額16,260円)	0円	4,070円	8,130円	12,200円

問 町住民生活課 戸籍年金班 ☎0187(84)4903、大曲年金事務所 ☎0187(63)2295

安全・安心な雪下ろし支援事業費補助金を交付します

雪下ろしの安全対策および負担軽減を図るための工事を行った方に対して補助金を交付します。要件等については次のとおりです。補助金の交付を希望される方は、7月8日(金)まで町住民生活課へご連絡ください。

交付予定 ● 平成29年1月～3月

補助率 ● 2分の1(上限額10万円)

補助件数 ● 4件(先着順となります)

対象世帯 ● 次のいずれかを満たす世帯

- ・65歳以上の高齢者が居住している世帯
- ・身体障害者手帳の交付を受けている者が居住している世帯

対象工事 ●

雪下ろしの安全対策等に要する5万円以上の工事

- ・固定式はしご、はしご脱落防止器具等の設置または取替工事
- ・落雪を防止するための屋根改修工事や雪止め金具、落雪防止装置等の設置または取替工事
- ・屋根の雪を溶かすための融雪装置の設置または取替工事

2回目の古着・古布回収を実施します

町内における「燃やせるごみ」の量を減らすため、今年度も古着・古布の回収を実施しています。皆さまのご協力により、1回目の回収量は約3.5トンとなりました。回収した古着・古布はリサイクルとして、日本国内だけでなく海外でも利用されます。皆さまのご協力をお願いします。

回収日時 ● 7月10日(日) 午前9時～午後4時

回収場所 ● 美郷中学校セミナーハウス
(旧トレーニングセンターみさと) 隣り車庫

回収物 ● 古着、下着類、シーツ、毛布、タオル類など
※羽毛や綿が入っているもの、ペットに使用したものは回収できません。詳細については町住民生活課までお問い合わせください。

回収方法 ● 透明または半透明な袋に入れて口をつないで持参してください。

注意事項 ● 段ボールや紙袋に入れた状態では受け取りできません。新品の衣類等は値札や包装紙など、クリーニング後の衣類等はお店のタグなどを外してください。

併せて使用済みの小型家電製品も回収します

小型家電製品に含まれるレアメタルのリサイクルを進めるため、不要になった小型家電製品を「役場庁舎・学友館・公民館」の3カ所に設置している回収ボックスにより回収しています。今年度も、古着・古布回収に併せて小型家電製品を回収していますので、皆さまのご協力をお願いします。

回収日時 ● 7月10日(日) 午前9時～午後4時

回収場所 ● 美郷中学校セミナーハウス
(旧トレーニングセンターみさと) 隣り車庫

回収する小型家電

大きさが25cm×15cm以下のもの

アダプター、MD・MP3 プレーヤー、携帯電話、ゲーム機、電卓、電子辞書、デジタルカメラ、メモリーカード、充電器など、小型電子電気機器

回収しないもの

テレビ、冷蔵庫・冷凍庫、洗濯機、エアコン、パソコン本体、単独の電池、CDやDVDなどの記録媒体

第2回水環境マイスター養成講座の受講生を募集しています

地域の水環境保全活動のリーダーとなる人材を育成するため、「水環境マイスター養成講座」を開催します。町や学校、住民団体等が主催する水環境学習会などに指導者、支援者として、「未来に誇れる美しい郷づくり」に参画して下さる方をお待ちしています。また、「マイスターまでは考えていないけれど、水環境についてもっと知りたい」という向学心にあふれている方も歓迎です。

日時 ● 7月9日(土) 午後1時30分～午後4時30分

会場 ● 美郷町中央ふれあい館

講師 ● 秋田大学大学院 工学資源学研究所附属
理工学研究センター 助教 網田 和宏 氏

申込方法 ● 7月7日(木)まで電話で下記へお申し込みください。

病児・病後児保育施設利用料の一部を助成します

病気療養中または病気回復期のため、集団保育が困難な乳幼児を一時的に預かる病児・病後児保育施設を利用した園児の保護者の方に、負担した保育利用料の2分の1の額（10円未満切り捨て）を助成します。対象となる方はお申し込みください。

■次の要件のすべてを満たす場合に助成を受けることができます。

- ・生後2カ月を経過し、認定こども園・幼稚園・保育園に入園中であること
- ・病気療養中または病気の回復期で入院治療は必要ないが安静の確保に配慮が必要なため、集団保育が困難であること
- ・保護者や家族が働いているため、家庭での保育を受けることが困難であること

■次の書類を揃え、利用終了後30日以内に各園にお申し込みください。助成金交付申請書と請求書は各園にあります。

- (1) 助成金交付申請書
- (2) 助成金請求書
- (3) 請求書に記載した口座が確認できる通帳の写し
- (4) 利用承諾書の写し
- (5) 支払い済み領収書

申し込み
問い合わせ

千畑なかよし園 ☎0187(85)3115
六郷わくわく園 ☎0187(84)0023
仙南すこやか園 ☎0187(83)2100

問 町教育委員会 教育総務課 教育総務班 ☎0187(84)4914

介護保険事務所からのお知らせ

平成28年度介護保険料の納付について

～介護保険は介護を社会全体で支える制度であり、保険料はこの制度を支える大切な財源です～

65歳以上の方（第1号被保険者）の介護保険料は所得や住民税課税状況によって決定し（表参照）、納め方は納付書や口座振替で納める普通徴収と年金からの差し引きで納める特別徴収に分かれます。介護保険料額のお知らせは7月中旬に発送します。

■普通徴収

7月中旬送付の納付書により納めます。納め忘れを防ぐため、口座振替の利用をお勧めします。

（口座振替の申し込み用紙は金融機関窓口にあります。）

普通徴収の対象となる方は、年金の年額が18万円未満または受給していない方、4月1日の時点で年金を受けていない方、平成28年度中に65歳になる方などです。

■特別徴収

年金支給月（偶数月）に年金からの差し引きによる納付となります。

表【平成28年度介護保険料】

段階	区分(平成28年度の住民税課税状況等)		保険料(年額)	
第1段階	世帯全員が 住民税非課税	生活保護を受給している方 本人の前年の[合計所得金額+課税年金収入額]が80万円以下の方	32,940円	基準額×0.45
第2段階		本人の前年の[合計所得金額+課税年金収入額]が120万円以下の方	45,750円	基準額×0.625
第3段階		本人の前年の[合計所得金額+課税年金収入額]が120万円を超える方	54,900円	基準額×0.75
第4段階	住民税課税世帯 (本人非課税)	本人の前年の[合計所得金額+課税年金収入額]が80万円以下の方	64,050円	基準額×0.875
第5段階		本人の前年の[合計所得金額+課税年金収入額]が80万円を超える方	73,200円	基準額
第6段階	住民税課税世帯 (本人課税)	本人の前年の合計所得金額が120万円未満の方	91,500円	基準額×1.25
第7段階		本人の前年の合計所得金額が120万円以上、190万円未満の方	95,160円	基準額×1.3
第8段階		本人の前年の合計所得金額が190万円以上、290万円未満の方	109,800円	基準額×1.5
第9段階		本人の前年の合計所得金額が290万円以上の方	128,100円	基準額×1.75

問い合わせ

介護保険事務所
町福祉保健課

指導監査班
地域包括支援班

☎0187(86)3911
☎0187(84)4907

虫歯のない子



草薙 明日菜ちゃん
あすな
(宝門町)
もっとかわいくなれるように歯みがき頑張ります。



高階 星那ちゃん
せな
(元本堂南部)
毎日歯みがき頑張っています。



高橋 稀衣ちゃん
きい
(南町)
お兄ちゃんと一緒に歯みがき頑張っています。



坂本 優輝ちゃん
ゆうき
(外川原)
お兄ちゃんと一緒に歯みがき頑張っています。



伊藤 蓮
れん
(新町)
毎日歯みがき頑張っています。



藤井 悠瑠ちゃん
はる
(細筑)
歯みがき嫌がらずに頑張ります。



上遠野 晴斗ちゃん
はると
(天神堂)
一人で歯みがきできるように頑張ります。



佐藤 璃莉ちゃん
りり
(天神堂)
これからも歯みがき頑張ります。



伊藤 寧音ちゃん
ねね
(駅前)
これからも歯みがき頑張ります。

もっと野菜を食べよう

食改さんの 試してレシピ



今回のメニュー

「玉ネギのファルシ」

作り方

- ① 玉ネギは皮をむき、上部1.5cmを切り、下部は根を取り除く。ラップで包みレンジ(500W)で5分加熱後、ラップを外し、外側1.5cm残してスプーンで中身をくり抜く。くり抜いた玉ネギはみじん切りにする。
- ② ボウルに豚ひき肉とAを加えて粘りが出るまでこね、①の玉ネギのみじん切りも混ぜる。
- ③ ①のくり抜かれた玉ネギに②を詰める。
- ④ ニンジン皮をむいて1cm角切りにする。
- ⑤ 水1.6リットルを沸騰させた鍋にコンソメ・③・④を入れて中火で20分くらい煮る。(玉ネギが透明になるまでが目安)塩コショウ少々で味を整える。
- ⑥ ⑤を器に盛り付け、パセリを少々ふりかける。

材料(約4人分)

・玉ネギ	4個	・ニンジン	1/2本
・豚ひき肉	120g	・水	1.6リットル
		・固形コンソメ	2個
A	塩 ひとつまみ	・塩	ひとつまみ
	砂糖 ひとつまみ	・こしょう	少々
	粗びきこしょう 少々	・乾燥パセリ	少々



ファルシとはフランス語で「詰め物」のことです。

ワンポイントアドバイス

玉ネギをまるごと使うことで甘みが口に広がります。玉ネギの他にジャガイモやパプリカでも応用できます。

文芸美郷

短歌

九十二が尚なせ生きる老い耄れて現が地獄と化すならんに
贈られし小ちようらん美し母の日に朝茶淹れ、ば茶ばしらの立つ
被爆者に敬意を表したオバマ氏に核廃絶の実現を祈る
初夏におう桜吹雪に足止めて踊る姉子のめんこさを知る
初出勤の孫は定時に帰りたり言葉少なくてひたすら眠る
東名高速の工事の発破のはげしさを作業していたふたりが語る
木下暗にゼンマイ見つけ踏み込めば右や左と数しれずあり
仲間等と一万枚に種をまき何はともあれ乾杯をする
そのみを明るくしいる黄の桜小雨に煙る山の谷間に
コンサートコーラス添えて県民歌五月晴れた美郷に響く
生受けて数多の人に支へられ今ある幸に日々感謝なり
口数の少なき孫と二人いて話題乏しく昼食を取る
民家にもせせらぎに似た音ありて小池流るる小石の上を
出湯へと奔る車窓に匂いくる山百合の香の間に渾然す

金沢西根 東海林甚平
六郷 林 文子
金沢 伊藤 敏子
安城寺上 森元 宏美
善元寺 高橋イツ子
一丈木 高橋 冬樹
第一眺 小木田敏子
羽貫谷地 武田 敏男
小荒川 齊藤 キミ
大柳 高橋 秀司
愛知県 寺澤 良子
千屋 高橋 重寿
田の尻 藤原 一男
六郷 後藤 悠万

俳句

春花の香り移ろい衣更え
日和得て日に日に青む植田かな
苗束と神酒を供えし夕べかな
敷草の泥をつけずに田植終ゆ

六郷 西村 文子
金沢西根 加藤 省市
金沢西根 加藤 栄子
六郷 高橋みつを

川柳

トイレ中柱に残る爪亡き妻の跡
鼻歌で心弾ませ今青春
巨人軍と東京大田口投手活躍す
飲み込んだ怒りも酒にゲップ出る
参院選アベノミクスの判定は
下の子が歩いて来たよ嬉しいな
メモ用紙書いた数字はなんだっけ

塚 美郷 紫香
中野 深澤 光二
一丈木 たぐちとしを
上野荒町 鈴木 直保
羽貫谷地 渡邊正右工門
上畑屋 小林 大悟
西高方町 入海小夜子

作品

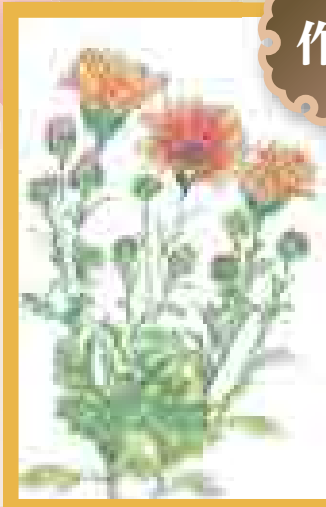

「オステオスペルマム」

坂本和子さん(六郷)

作品を募集します(短歌、俳句、川柳、イラストなど)

作品には読み仮名をおふりいただき、応募される方のお名前、住所、電話番号を明記のうえ、7月13日(木)までご応募ください。応募は1点とし、応募者多数の場合は掲載できないことがあります。内容が広報掲載上好ましくない作品については掲載しません。

応募先 ● 役場総務課、六郷出張所、仙南出張所
町のメール info@town.misato.akita.jp

学友館から 新刊図書のご案内

問い合わせ ● 学友館 ☎0187(84)4040

今月のおすすめ

不器用っ子が増えている 手と指は〈第2の脳〉
谷田貝 公昭(編・著)
金子みすゞ・金澤翔子 ひびきあう詩と書
金子 みすゞ(詩)、金澤 翔子(書)
ズートピア スーザン・フランシス(作)
「悩み部」の焦燥と、その暗躍。麻希 一樹(著)

一般図書

図書館「超」活用術
日本史有名人の身体測定
若い有権者のための政治入門
早わかり目で見える食品&食材成分事典
麻ひもで編むかごとバッグ
掃除は「ついで」にやりなさい!
コンビニコーヒーは、なぜ高級ホテルより美味しいのか

ひと目でわかる花木と果樹の剪定と育て方
ブティック社(出版)

児童書

現代用語の基礎知識学習版 2017 自由国民社(出版)
ここで土になる 大西 暢夫(著)
カブトムシvs.クワガタムシ強いのはどっちだ! 本郷 儀人(著)
二日月 R.J.パラシオ(作)
ワンダー R.J.パラシオ(作)

絵本

たなばたバス 藤本 ともしこ(作)
路線バスしゅっぱつ! 鎌田 歩(作)
まりひめ 岩崎 京子(作)
こうじのくるま コヨセ ジュンジ(さく)
むしめがねのルーペちゃん くりはら たかし(作)

夏休みジュニアロースクールを開催します

選挙権年齢が18歳以上に引き下げられ、中学生の皆さんが選挙に参加する時期もすぐそこまで来ています。模擬選挙を体験してもらって、民主主義とは何か、リーダーを選ぶことの意義やリーダーをコントロールする必要性などについて考えます。

日時 ● 8月5日(金)
午前10時30分～午後3時40分
会場 ● 秋田弁護士会館(秋田市山王六丁目2-7)
定員 ● 中学生24名、教員10名
参加費 ● 無料
申込期限 ● 7月19日(火)

問・申 秋田弁護士会事務局 ☎018(862)3770

中央ふれあい館祭りを開催します

美郷町芸術文化協会六郷支部の歌と踊り等の納涼発表会を開催します。今回は更に展示発表を加え、「中央ふれあい館祭り」として行います。皆さんお誘いあわせのうえ、ぜひご来場ください!

日時 ● 7月16日(土)
芸能発表/午後1時～午後3時30分
展示発表/午前10時～午後3時

入場料 ● 無料
■展示作品を募集します!
募集内容 ● 生け花、写真、絵画、陶芸、着物 など
募集資格 ● 町民の方ならどなたでも
募集締切 ● 7月8日(金)

申 美郷町芸術文化協会六郷支部 事務局:小西
問 ☎0187(84)0025

親子体験学習「きもちのいい家を作ろう」

親子で一緒に「夢の家」をつくってみませんか? 建築士がお手伝いして、ダンボールハウスを作ります。刃物をつかうため小学生が対象ですが、未就学児も申込み可能です。

日時 ● 7月30日(土)
午後0時30分～午後3時30分
会場 ● 美郷町宿泊交流館ワクアス
定員 ● 10組(親子でお申し込みください。祖父母可)
参加料 ● 無料
申込方法 ● お名前(親子)、連絡先(住所と電話番号)、参加人数を電話またはFAXで下記までお申し込みください。
申込期限 ● 7月10日(日)

問 仙北建築士会 女性委員会 藤田
☎080(1803)1475 FAX0187(62)0213

美郷町唯一の葬儀会館
セレモニーホールみさと
葬儀のことなら、まかせて安心!
比べてください! 他社にはできない
このサービスで、この値段!!
ご遺体
安置室
完備!!
(有)花宝堂 六郷葬儀社
☎0187-84-1579
イフ会員募集中!

美郷交番からの お知らせ

特殊詐欺の被害防止のために ～特殊詐欺ニュース～

警察官をかたる詐欺に注意!!

警察官をかたって、
「詐欺グループが逮捕された」
「犯人の名簿にあなたの名前がある」
「あなたの預金が狙われているの
で、警察で預金を保護します」
などと言い、**現金やキャッシュ
カードをだまし取る**手口の詐欺が
あります。



みんなで防ごう水の事故

～高波のときや遊泳禁止場所では泳ぎません～

毎年、夏になると痛ましい水の事故が発生しています。家族はもちろんのこと、地域の人みんなで声をかけあって水の事故をなくしましょう。

このようなことに気をつけましょう

- 子どもから目を離さないようにしましょう。
～付き添いと監視が事故防止のポイントです～
- 悪天候のとき、波の高いときや
遊泳禁止区域では絶対に遊泳
しないようにしましょう。
- 立ち入り禁止区域には、
絶対に入らないようにしましょう。
- 自宅周辺の危険箇所(用水路・池・沼)に注意しましょう。
～慣れたところに危険が潜んでいます～



許さない!性犯罪 勇気を出して届出を

～レディース通話110番～

性犯罪は、女性をねらった卑劣な犯罪です。一人ですべてを背負い込むことなく、勇気を出して相談を!

女性警官が対応しています

ツーワ 110番
☎0120-028-110

問い合わせ

大仙警察署 ☎0187(63)3355
美郷交番 ☎0187(84)2004
美郷北駐在所 ☎0187(85)3110
美郷南駐在所 ☎0187(82)1100

情報ひろば

平成28年度自衛官を募集します

■募集種目

- ・自衛官候補生および一般専候補生
- ・航空学生 ・防衛医科大学看護学科学学生
- ・防衛医科大学医学課学生 ・防衛大学校学生一般(前期)

■自衛隊各種目採用制度地域合同説明会(美郷)

日 時 ● 7月9日(土) 午後2時～

会 場 ● 美郷町中央ふれあい館

その他詳細については下記までお問い合わせください。

問 自衛隊秋田地方協力本部大仙地域事務所
☎0187(63)1313

「Aターン就職フェアin東京」開催のお知らせ

秋田県では、県外に在住し秋田県内での就職を希望する方を対象とした「Aターン就職フェアin東京」を開催します。当日は35社程度の県内企業ブースによる企業説明会や個別面談、Aターン希望者を対象としたミニセミナーや各相談ブースによる就職相談や移住相談等を行います。

ご家族、お知り合いの方でAターン希望者の方がいらっしゃいましたら、ぜひお知らせください。

開催日時 ● 7月23日(土) 正午～

会 場 ● 中野サンプラザ

対 象 ● 県外在住で秋田県内への就職を希望するAターン希望者(学生も一部参加可)

問 Aターンプラザ秋田 ☎0120(122)255

無料調停相談会を開催します

日 時 ● 7月8日(金) 午前10時～午後4時

会 場 ● 秋田地方裁判所大曲支部 3階

内 容 ● 土地、建物、サラ金のもめごと、家庭内の問題全般

問 秋田地方裁判所大曲支部 ☎0187(63)2033

町民サッカー大会の参加者を募集します

日 時 ● 7月24日(日)

小学生：午前9時開始 一般：午後1時開始

会 場 ● 大台野広場多目的運動広場

参加資格 ● 町民(出身者含む)、町内事業所勤務者、町協会登録チームメンバー

申込期限 ● 7月15日(金) 参 加 料 ● 無料

申 村田広和 ☎090(7563)9987

問 高橋 泉 ☎090(4633)2519

平成28年度大曲仙北広域市町村圏組合職員(上級)採用試験を実施します

受験資格 ● 平成3年4月2日以降に生まれた者で大学を卒業した者、または、平成29年3月31日まで卒業見込みの者

申込期間 ● 7月4日(月)～8月5日(金)

午前9時～午後5時(土日祝日を除く)

■第1次試験

試 験 日 ● 8月28日(日)

試験会場 ● 大仙市大曲交流センター

試験科目 ● 大学卒業程度の一般教養、適性検査

その他詳細については下記までお問い合わせください。

問 大曲仙北広域市町村圏組合事務局 管理課
☎0187(62)5187

ひきこもりの巡回相談を実施します

秋田県ひきこもり相談支援センターが、ひきこもりの巡回相談を実施します。相談は無料ですが、事前に申し込みが必要です。

日 時 ● 9月2日(金) 会 場 ● 大仙保健所

対 象 ● 18歳以上のひきこもり状態にあるご本人やそのご家族など

相談時間 ● 1人60分程度 先着4名まで

申込期限 ● 8月25日(木)※匿名での申込も可

相談時の留意点

ご本人の状況に合わせて今後必要な支援内容を検討し、必要に応じて関係機関へ紹介します。紹介先の関係機関は有料の場合もあります。診察、治療などの医療行為に当たる相談や、緊急の対応が必要な相談など相談内容によってはお断りする場合があります。

申 秋田県ひきこもり相談支援センター
問 ☎018(831)2525

アスパラガス新規作付説明会を開催します

日 時 ● 7月12日(火) 午後1時～午後3時30分

会 場 ● JA秋田おばこ園芸振興拠点センター

内 容 ●

(1) JA秋田おばこ園芸振興拠点センターの見学

(2) ほ場見学(大仙市堀見内)

(3) アスパラガス栽培概要等について など

申込期限 ● 7月8日(金)

申 仙北地域振興局 農林部 農業振興普及課
問 (仙北地域アスパラガス産地活性化協議会)
☎0187(63)6110

毎月第3土曜日は

美郷で買物すると町が元気になるね!



8月以降のあんどんの日◎8月20日(土)・9月17日(土)・10月15日(土)

5月 こども館の様子

5/21「ランチクロスをつくろう！」

自分の好きな絵や模様を描いて、オリジナルのランチクロスをつくりました。食事が楽しくなりそうな、素敵な作品ばかりでした！

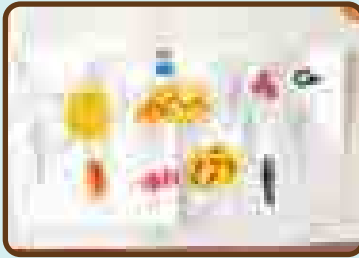
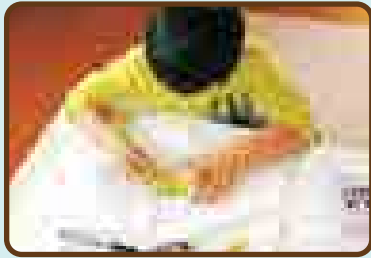

7月の
事業予定

日にち	時間	事業内容	申込み	場所
2日(土)	10:00~15:00	自由にあそぼう!	不要	みさとこども館

小学生を対象に、こども達の集団活動の場を提供し、健全なあそびを通して協調性と社会性を身につけ、心身ともに健やかな子どもの育成を目指し、活動しております。

みさとこども館所在地 ● 美郷町六郷字白山55番地1

夏休み中
(7/26~8/23)
平日は毎日開館します
【夏休み中の休館日】
土日祝日、8/15日

詳しい日程は学校を通じて「みさとこども館だより夏休み号」でお知らせします。

毎月発行「みさとこども館だより」は 学校を通して配布しています

申・問 ● 町福祉保健課 福祉班 ☎0187(84)4907(内線1505)



みんな集まれ!

子育て支援の催し 7月

問い合わせ

なかよし園 ☎0187(85)3115
わくわく園 ☎0187(84)0023
すこやか園 ☎0187(83)2100

事業名	対象・内容	期日	場所	時間
なかよし園開放	子育て支援・自由遊び	毎週月~金曜日(平日のみ)	千畑なかよし園	9:30~16:30
ひまわり広場	七夕飾りを作ろう	7月 1日(金)		9:30~11:30
	園庭で遊ぼう	7月 8日(金)		
	夏祭りごっこをしよう	7月 15日(金)		
	水遊びを楽しもう	7月 22日(金)		
	7月生まれのお友達の誕生会	7月 29日(金)		
わくわく園開放	子育て支援・自由遊び	毎週月~金曜日(平日のみ)	六郷わくわく園	9:30~16:30
あそびにおいて	七夕まつりをしよう	7月 7日(木)		9:30~11:30
	水遊びのおもちゃを作ってあそぼう	7月 14日(木)		
	水遊びをしよう	7月 21日(木)		
	7月生まれのお誕生会	7月 28日(木)		
すこやか園開放	子育て相談・自由遊び	毎週月~金曜日(平日のみ)	仙南すこやか園	9:30~16:30
子育て広場「ひだまり」	七夕飾りをつくろう!	7月 6日(水)		9:30~11:30
	7月の誕生会			
子育て広場「わんぱく広場」	外あそびを楽しもう	7月 13日(水)		
子育て広場「ひだまり」	夏祭りにおいてよ!	7月 23日(土)	美郷町南運動公園	受付/17:30~ 開始/18:00~
おばあちゃん広場	水遊びをしよう!	7月 27日(水)	仙南すこやか園	9:30~16:30



すこやかに

赤ちゃん	お父さん・お母さん	行政区
------	-----------	-----

おしあわせに

新郎・新婦	行政区等	新郎・新婦	行政区等
-------	------	-------	------

やすらかに

亡くなった方	年齢	行政区	亡くなった方	年齢	行政区
--------	----	-----	--------	----	-----

「美郷の赤ちゃん」を募集します

平成28年7月生まれの赤ちゃんの写真(1枚)の裏面に赤ちゃんのお名前と生年月日、ご両親のお名前、住所、電話番号を記入し、メッセージ(30字程度)を添えて7月13日(火)までご応募ください。

応募先 町総務課、六郷出張所、仙南出張所

6月の健診カレンダー

会場◎美郷町保健センター

内容	4カ月児健診	日時	7月19日(火)
対象	平成28年3月出生		受付12:45~13:00
内容	7カ月児健診	日時	7月12日(火)
対象	平成27年12月出生		受付12:45~13:00
内容	10カ月児健診	日時	7月 5日(火)
対象	平成27年9月出生		受付12:45~13:00
内容	1歳6カ月児健診	日時	7月27日(火)
対象	平成26年12月出生		受付12:45~13:00
内容	3歳児健診	日時	7月22日(金)
対象	平成24年12月出生		受付12:45~13:00

問●美郷町保健センター ☎0187(84)4900

歯科休日当番医

診察時間◎午前9時~正午

診察日	医療機関名	電話番号(0187)
7/ 3(日)	金子歯科クリニック (大仙市大曲丸子町)	63-7300
10(日)	小坂歯科医院 (大仙市刈和野)	75-1015
17(日)	高山歯科医院 (美郷町土崎)	85-3911
24(日)	さいとう歯科クリニック (仙北市角館町)	53-2752
31(日)	くぼた歯科医院 (仙北市田沢湖)	43-2233

休日救急医療連携事業 (日曜日・祝日および年末年始)

診療場所	大曲厚生医療センター	診療科目	内科・小児科
診療時間	午前9時~午後3時	電話番号	0187-63-2111

献血にご協力ください

実施日	時間	会場
7/ 2(土)	10:00~12:00	みさと福祉センター
	13:00~16:00	
7/31(日)	10:00~12:00	イオンスーパーセンター美郷店
	13:00~16:00	

問●美郷町保健センター ☎0187(84)4900

美郷町

人のうごき

平成28年5月末現在
()内は前月比

人口	20,435人 (-21)
男	9,666人 (-8)
女	10,769人 (-13)
世帯数	6,683世帯 (10)

美郷の三湯で おくつろぎください

日ごろのご愛顧に感謝申し上げます。

美郷温泉振興株式会社

美郷町金沢東根字仏沢210-1
☎0187-84-4428

千畑温泉サン・アール

美郷町金沢東根字仏沢210-1
☎0187-84-3983

六郷温泉あったか山

美郷町六郷東根字下馬転120
☎0187-84-2641

湯とぴあ雁の里温泉

美郷町飯詰字東西法寺181-2
☎0187-83-3210



美郷の湯 感謝デー

・共通回数券(10回分)通常価格3,500円▶3,000円!!(お1人様2組まで)
・スタンプサービス!!ご来館の方々にスタンプ3個進呈!!

7月 町のカレンダー

7/1(金)~8/5(金)

7/1(金)	<ul style="list-style-type: none"> エコクラフト手芸講座(中央ふれあい館14:00~16:00) 美郷町ラベンダーまつり(~7/20) 	19(火)	<ul style="list-style-type: none"> 六郷出張所・仙南出張所 休業日 千畑温泉サン・アール 休館日 4カ月児健診(平成28年3月生まれ) (保健センター 受付12:45~13:00)
2(土)	<ul style="list-style-type: none"> わくわくおはなし「夢ふうせん」(学友館10:30~11:00) 献血 ▶P35 金澤翔子書展「飛翔~自由の中へ~」(学友館~8/7) ▶P5 	20(水)	<ul style="list-style-type: none"> コーヒーサロンてとて(南ふれあい館10:00~14:00) 生活困窮者自立支援巡回相談(中央ふれあい館10:00~12:00) くるみの会(保健センター10:00~15:00)
3(日)		21(木)	<ul style="list-style-type: none"> 美郷町福祉大会(公民館13:00~) 粗大ごみ戸別有料収集日(受付締切日15日) 巡回児童相談(仙北地域振興局 事前申込み要) ※申込みは町福祉保健課福祉班へ(☎84-4907) わら細工伝承講座(中央ふれあい館13:30~16:00)
4(月)	<ul style="list-style-type: none"> 六郷出張所・仙南出張所 休業日 	22(金)	<ul style="list-style-type: none"> 3歳児健診(平成24年12月生まれ) (保健センター 受付12:45~13:00)
5(火)	<ul style="list-style-type: none"> 10カ月児健診(平成27年9月生まれ) (保健センター 受付12:45~13:00) 	23(土)	<ul style="list-style-type: none"> 仙北荷方節伝承講座(中央ふれあい館14:00~16:00) 民謡長者の山伝承講座(北ふれあい館13:30~15:30)
6(水)	<ul style="list-style-type: none"> くるみの会(中央ふれあい館 10:00~15:00) 	24(日)	
7(木)		25(月)	<ul style="list-style-type: none"> 六郷出張所・仙南出張所 休業日 湯とびあ雁の里温泉 休館日
8(金)	<ul style="list-style-type: none"> 文化講演会(中央ふれあい館15:00~) ▶P25 	26(火)	
9(土)	<ul style="list-style-type: none"> おはなしの会「しゃぼんだま」(北ふれあい館10:00~11:00) 仙北荷方節伝承講座(中央ふれあい館14:00~16:00) 民謡長者の山伝承講座(北ふれあい館13:30~15:30) おもてなし料理クッキング講座(北ふれあい館9:30~13:00) 	27(水)	<ul style="list-style-type: none"> 美郷町戦没者追悼式(公民館10:00~) 六郷温泉あったか山 休館日 1歳6カ月児健診(平成26年12月生まれ) (保健センター 受付12:45~13:00)
10(日)	<ul style="list-style-type: none"> 参議院議員通常選挙投票日 ▶P13 	28(木)	
11(月)	<ul style="list-style-type: none"> 六郷出張所・仙南出張所 休業日 湯とびあ雁の里温泉 休館日 操体法同好会(保健センター10:00~11:30) 	29(金)	
12(火)	<ul style="list-style-type: none"> 7カ月児健診(平成27年12月生まれ) (保健センター 受付12:45~13:00) 短期マスター講座 夢灯り講座(南ふれあい館9:30~12:00) 	30(土)	<ul style="list-style-type: none"> 美郷カレッジ(ワクアス15:00~) ▶P4 在宅医療と介護をつなぐ講演会(公民館 受付13:30~) ▶P27
13(水)	<ul style="list-style-type: none"> 六郷温泉あったか山 休館日 行政相談(中央ふれあい館10:00~12:00) 	31(日)	<ul style="list-style-type: none"> 献血 ▶P35
14(木)		8/1(月)	<ul style="list-style-type: none"> 六郷出張所・仙南出張所 休業日
15(金)		2(火)	<div style="border: 2px solid blue; padding: 5px; background-color: #0070c0; color: white;"> <p>8月1日月は、固定資産税2期、国民健康保険税一括納付および1期、後期高齢者医療保険料一括納付および1期の納期限です。</p> </div>
16(土)	<ul style="list-style-type: none"> プールパークみさとオープン(~8/23) ▶P25 お茶っこサロン「やどりぎ」(住民活動センター11:00~15:00) おはなし「紙ひこうき」(仙南っ子児童クラブ14:00~15:00) 	3(水)	
17(日)	あきた家族ふれあいサンサンデー	4(木)	
18(月)	海の日	5(金)	

広報美郷
 No.141
 平成28年7月1日
 広報美郷8月号は
8月1日(月)
 発行予定です

発行/美郷町役場 編集/総務課 秘書広報班
 〒019-1541 秋田県仙北郡美郷町土崎字上野乙170番地10
 TEL0187-84-1111(代表) FAX0187-85-2107
 美郷町ホームページ <http://www.town.misato.akita.jp>
 美郷町メールアドレス info@town.misato.akita.jp
 美郷のミズモFacebookページ
<https://www.facebook.com/misatonomizumo>
 印刷/樹仙北印刷所

VEGETABLE OIL INK
 植物油インキを使用しています。
リサイクル適性(A)
 この印刷物は、印刷用の紙へリサイクルできます。