



本年度より、旧わくわく児童クラブの施設が「みさとこども館」としてリニューアルしました。これまで、もとだて児童館で行っていた工作や各種事業をみさとこども館で実施しています。  
所在地●美郷町六郷字白山55番地1（六郷小学校向かい）

## 1月 こども館の様子



1/6  
「はがきケースをつくろう!!」

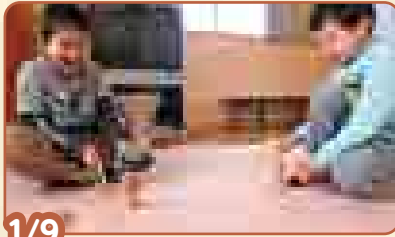

1/9  
「だるまおとしをつくろう!!」



1/17  
「バルーンアートに挑戦しよう!!」

3月の  
こども館  
事業

日にち	時間	事業内容	申し込み
14日(土)	10:00~15:00	プラバン工作をしよう!	必要
23日(月)	10:00~15:00	自由にあそぼう!	不要
24日(火)	10:00~15:00	木製ティッシュスタンドをつくろう!	必要
25日(水)	10:00~15:00	自由にあそぼう!	不要
26日(木)	10:00~15:00	デザイン万華鏡をつくろう!	必要
30日(月)	10:00~15:00	自由にあそぼう!	不要
31日(火)	10:00~15:00	自由にあそぼう!	不要

※ 3月27日、4月1日~3日は休館します。

「みさとこども館だより」毎月、学校を通して配布します。  
申し込み・問い合わせ●町福祉保健課 福祉班 ☎0187(84)4907(内線1505)



## みんな集まれ! 子育て支援の催し 3月

問い合わせ なかよし園 ☎0187(85)3115  
わくわく園 ☎0187(84)0023  
すこやか園 ☎0187(83)2100

事業名	対象・内容	期日	場所	時間
なかよし園開放	子育て支援・自由遊び	毎週月~金曜日(平日のみ)	なかよし園 (千畑幼稚園・保育園)	9:30~11:30
ひまわり広場	お誕生会 お楽しみ会	3月 6日(金) 3月 13日(金)		
子育て相談	子育て支援・自由遊び	毎週月~金曜日(平日のみ)	わくわく園 (六郷幼稚園・保育園)	9:30~11:30
あそびにおいて	思い出のアルバムを作ろう 誕生会&お楽しみ会	3月 5日(木) 3月 12日(木)		
子育て相談室開放	子育て相談・自由遊び	毎週月~金曜日(平日のみ)	すこやか園 (仙南幼稚園・保育園)	9:30~11:30
子育て広場「ひだまり」	3月のお誕生会 お楽しみ会!	3月 4日(水) 3月 11日(水)		

### 3月の 健診カレンダー

会場●美郷町保健センター  
☎0187(84)4900

内容	日時	対象
4カ月児健診	3月17日(火) 受付/12:30~12:45	平成26年11月生まれ
7カ月児健診	3月17日(火) 受付/12:30~12:45	平成26年8月生まれ
10カ月児健診	3月13日(金) 受付/12:30~12:45	平成26年5月生まれ
2歳6カ月児歯科健診	3月19日(木) 受付/12:30~12:50	平成24年7月・8月生まれ
3歳児健診	3月11日(水) 受付/12:30~12:50	平成23年8月生まれ

# 戸籍の窓 1月届出順

## すこやかに

赤ちゃん	お父さん・お母さん	行政区
------	-----------	-----

## おしあわせに

新郎・新婦	行政区等	新郎・新婦	行政区等
-------	------	-------	------

## やすらかに

亡くなった方	年齢	行政区	亡くなった方	年齢	行政区
--------	----	-----	--------	----	-----

※広報に掲載してほしくない場合は、届け出の時に戸籍窓口にお申し出ください。

### 美郷町 人のうごき

平成27年1月末現在  
( )内は前月比

人口	20,909人(-23)
男	9,874人(-4)
女	11,035人(-19)
世帯数	6,678世帯(-6)

## 美郷の 赤ちゃん

しおん  
**高橋 清恩** ちゃん

たいせい  
**清水 大聖** ちゃん

▲清恩がパパとママの所に産まれてきてくれてから毎日笑ってばかりで楽しい♡早く大きくなってたくさん遊ぼうね♡  
(元本堂南部 / 遼さん、苑未さん)

◀元気に生まれてきてくれてありがとう!お姉ちゃんと仲良く、元気にすくすく育ててね!  
(本道町 / 俊晴さん、梓さん)

## 「美郷の赤ちゃん」を募集します

平成27年2月生まれの赤ちゃんの写真(1枚)の裏面に赤ちゃんのお名前と生年月日、ご両親のお名前、住所、電話番号を記入し、メッセージ(30字程度)を添えて3月13日(金)までご応募ください。  
応募先●町総務課、六郷出張所、仙南出張所

## 歯科休日当番医

診察日	当番医	電話番号(0187)
3/ 1(日)	たかはし歯科クリニック(大仙市高梨)	62-6800
8(日)	たかはし歯科医院(美郷町境田)	82-1118
15(日)	佐々木歯科医院(大仙市大曲上栄町)	63-3025
22(日)	小西歯科医院(美郷町六郷)	84-1118
29(日)	金子歯科クリニック(大仙市大曲丸子町)	63-7300

診察時間●午前9時～正午

## 休日救急医療連携事業

診療場所	大曲厚生医療センター
診療科目	内科・小児科
診療時間	午前9時～午後3時
電話番号	0187-63-2111

(日曜日・祝日および年末年始)

## 献血にご協力ください

	日時	会場
3/10(火)	10:00～12:30	美郷町保健センター
	14:00～15:00	介護老人保健施設 杏授苑
	15:30～16:10	(株)マカベ 秋田工場