

福祉保健課

活動資金にご協力ください!
5月は「赤十字運動月間」です

活動資金の
使い道

- ・ 災害や紛争で苦しむ人々に
- ・ 青少年赤十字の普及と育成に
- ・ 人々の生命と安全のために
- ・ 援護活動を行う看護師の養成に
- ・ 地域や高齢者福祉のために
- ・ 赤十字の医療事業の推進に
- ・ 赤十字ボランティア活動に
- ・ 輸血用血液の安全と安全供給に

あなたの温かい心が
赤十字の活動を支えています

美郷町赤十字奉仕団からのお知らせ
美郷町赤十字奉仕団の各地区担当委員が社費納入のお願いに伺いますので、皆さまのご協力をお願いします。

問い合わせ ● 町福祉保健課 福祉班 ☎0187(84)4907

生涯学習課

発掘出土品の整理作業員を募集します

- 募集職種** ● 整理作業員 2名
雇用場所 ● 美郷町学友館
業務内容 ● 出土遺物整理作業
雇用期間 ● 平成25年6月～平成26年1月
就業時間 ● 午前8時30分～午後5時15分
※ 1日7時間45分、週5日勤務、土曜日勤務有り

- 資格等** ● 整理作業（遺物実測等）経験者
時給 ● 810円
申込方法 ● 応募はハローワークを通じてお申し込みください。
ハローワーク大曲 ☎0187(63)0335
申込期限 ● 5月15日(水)
その他 ● 作業の進捗状況によっては期間が前後することがあります。

問い合わせ ● 町教育委員会 生涯学習課 歴史文化財班(美郷町学友館内) ☎0187(84)4040

平成25年6月～10月
改修工事に伴う体育館の休館について

体育館の耐震補強工事ならびに一部改修工事を次のとおり実施します。施設周辺の方々や利用者の方々には、大変ご不便をおかけしますが、ご理解とご協力をお願いします。なお、工事期間中の体育館の利用については、下記までご相談ください。

■工事日程

対象施設	工事実施予定時期
美郷町中央体育館(旧六郷体育館)	平成25年 6月～10月
美郷町南体育館(旧仙南体育館)	

「プールパークみさと」の監視員を募集します

雇用期間・募集人員 ●

- ① 6月1日(土)～8月31日(土) ・ 1名
- ② 6月20日(水)～8月31日(土) ・ 14名

- 雇用場所** ● プールパークみさと
業務内容 ● 入場受付業務（使用料の徴収業務）、プール監視、施設清掃管理など
就業時間 ● 午前8時30分～午後5時30分
※ うち休憩時間75分、週5日程度、土日祝日勤務有り

- 資格等** ● 不問
時給 ● 810円（学生・一般）
申込方法 ● 一般の方は、ハローワークを通じてお申し込みください。学生の方は、履歴書1通を町生涯学習課スポーツ振興班（美郷総合体育館リリオス内）に直接提出してください。
ハローワーク大曲 ☎0187(63)0335
申込期限 ● 5月15日(水) 必着
その他 ● 応募者多数の場合は書類選考後、面接を行います。

問い合わせ ● 町教育委員会 生涯学習課 スポーツ振興班 ☎0187(84)4916

病児・病後児保育施設利用料の一部を助成します

病気療養中または病気回復期のため、集団保育が困難な乳幼児を一時的に預かる病児・病後児保育施設を利用した園児の保護者の方に、保育利用料の一部を助成します。

対象要件●次の①～③の全てを満たす場合に助成を受けることができます。

- ①生後2カ月を経過し、保育園に入園中であること
- ②病気療養中または病気の回復期であり、集団保育が困難であること
- ③保護者や家族が働いているため、家庭での保育を受けることが困難であること

助成金額●負担した病児・病後児保育施設利用料の2分の1の額（10円未満切り捨て）

申込方法●次の書類を揃え、保育施設の利用終了後30日以内に各園にお申し込みください。

- (1) 助成金交付申請書
- (2) 助成金請求書
※(1)～(2)は各園に備え付けています。
- (3) 利用申込書または利用承諾書の写し
- (4) 支払い済み領収書
※(3)～(4)は利用した保育施設にお問い合わせください。

申し込み・問い合わせ ● なかよし園(千畑幼稚園・保育園) ☎0187(85)3115
 わくわく園(六郷幼稚園・保育園) ☎0187(84)0023
 すこやか園(仙南幼稚園・保育園) ☎0187(83)2100
 問い合わせ ● 町教育委員会 教育総務課 幼児総務班 ☎0187(84)4914



虫歯のない子

3歳児健診でむし歯が1本もなかった子どもたちです。



ゆうな
石田 優羽奈 ちゃん
(関田)

毎日歯みがきをがんばります。

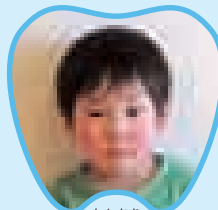

たかあき
坂本 隆晃 ちゃん
(長岡森)

これからも歯みがきをがんばります。

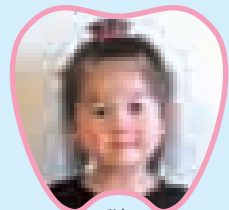

ひな
照井 陽菜 ちゃん
(今泉)

仕上げみがきにフッ素を使っています。



しょうや
齊藤 翔弥 ちゃん
(第一暁)

毎日歯みがきをがんばります。



ひびき
新田 響生 ちゃん
(南町)

仕上げみがきをがんばっています。

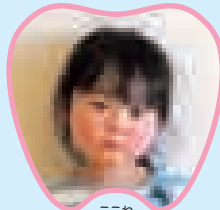

こね
木村 心音 ちゃん
(米ノ口)

お茶を毎日飲んでいます。

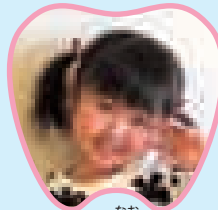

なお
加賀谷 奈生 ちゃん
(本堂中部)

毎日仕上げみがきをがんばっています。



けんしん
高橋 謙信 ちゃん
(千屋北部)

毎日歯みがきをがんばっています。

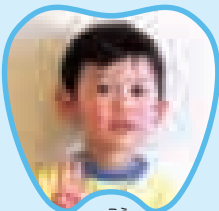

こう
伊藤 鴻 ちゃん
(旭町)

仕上げみがきをがんばっています。

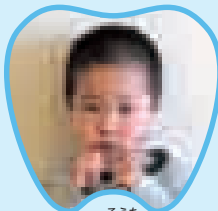

そうた
佐々木 奏詠 ちゃん
(土崎北部)

これからも歯みがきをがんばります。

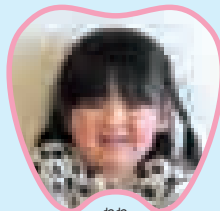

ねね
藤谷 寧々 ちゃん
(新町)

毎日歯みがきをがんばっています。

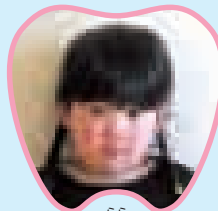

らら
高橋 来々 ちゃん
(谷地川)

仕上げみがきをしっかりとやっています。

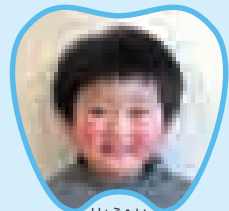

りょうへい
上野 稜平 ちゃん
(馬町)

甘いジュースを飲まないようにしています。