



小学生を対象に、子どもたちの集団活動の場を提供し、健全な遊びを通して協調性と社会性を身につけ、心身ともに健やかな子どもの育成を目指し活動しています。

★毎月発行「もたで児童館だより」 毎月初めにおたよいを学校を通して配布します。



「キャンドルスタンド工作」

ペットボトルを使ってクリスマスキャンドルスタンドを作ったよ★中に水が入るとキレイだよ。

12月の児童館の様子



「こわい〜」



「クリスマス会」

▲クリスマスお楽しみ会のスクラッチで1位獲得!

◀順番に風船に空気を入れていきます。誰が割るかな?

22年2月の開館

日にち	時間	事業内容	申込み必要	必要なもの
6日(土)	10:00~15:00	自由にあそぼう!	×	なし
20日(土)	10:00~15:00	ひなまつり工作	○	なし
3月1日(月)	10:00~15:00	自由にあそぼう!	×	なし

担当 福祉保健課 福祉班 ☎0187(84)4907
もたで児童館 ☎0187(84)1004

みんな 集まれ! 子育て支援の催し

2月

問い合わせ

なかよし園(千畑幼稚園・保育園) ☎85-3115
わくわく園(六郷幼稚園・保育園) ☎84-0023
すこやか園(仙南幼稚園・保育園) ☎83-3075

事業名	対象・内容	期日	会場	時間
なかよし園開放	子育て相談・自由あそび	毎週月~金曜日(平日のみ)		
ひまわり広場	2~3歳児「小麦粉粘土で遊ぼう・クラス巡り」	2月5日(金)	なかよし園	9:30~11:30
	0~1歳児「小麦粉粘土で遊ぼう・クラス巡り」	2月12日(金)		
	2~3歳児「一日入園体験」	2月19日(金)		
	0~3歳児「ひな人形作り・誕生会」	2月26日(金)		
子育て相談室開放	子育て相談・自由あそび	毎週月~金曜日(平日のみ)		
わんぱく「ママさん」広場	「ワイワイ トーキング!」 1年間の反省と次へのバトンタッチ	2月10日(水)	すこやか園	9:30~11:30
子育て広場「ひだまり」	豆まきをしよう! お誕生日おめでとう!(2月のお誕生会)	2月3日(水) 2月17日(水)		
おばあちゃん広場	お茶っこしながら1年を振り返ろう!	2月24日(水)		
あそびにおいて	踊ってあそぼう	2月1日(月)	わくわく園	10:00~12:00
	豆まきに参加しよう(園児と一緒に)	2月3日(水)		
	おり紙であそぼう	2月5日(金)		
	ブロックであそぼう	2月8日(月)		
	天筆をかこう	2月10日(水)		
	もちつき大会に参加しよう(園児と一緒に)	2月12日(金)		
	絵本をみよう	2月15日(月)		
	体を動かしてあそぼう	2月17日(水)		
	お絵かきしよう	2月19日(金)		
	小麦粉粘土であそぼう	2月22日(月)		
2月生まれのお誕生会	2月24日(水)			
新入園児体験入園に参加しよう	2月26日(金)			
子育て相談		毎週月・水・金曜日(平日のみ)		13:00~16:00

むし歯のない子

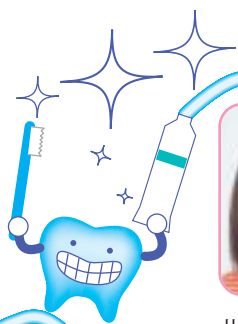

川村しずくちゃん
(鶴水)
定期的に歯医者さん
でフッ素塗布をして
います。



宮田 結叶ちゃん
(山本)
仕上げみがきをしっ
かりやっています。



天川 太陽ちゃん
(土崎北部)
夜の仕上げみがきを
しっかりやっています。



大西 雄也ちゃん
(中島・藤原)
甘いおやつはあまり
食べません。



高橋 昊誠ちゃん
(上畑屋)
おやつ後はお茶か
水を飲みます。



伊藤 優菜ちゃん
(作山)
ジュースよりお茶を
飲みます。



深沢ひまりちゃん
(四ツ谷)
おやつはお菓子より
果物にしています。



照井 尋ちゃん
(都野)
仕上げみがきをしっ
かりやっています。



田口真歩彩ちゃん
(北雀柳)
仕上げみがきを丁寧
にやっています。



小田長幸翔ちゃん
(寺田)
仕上げみがきをしっ
かりやっています。



五十嵐琉唯ちゃん
(本堂西部)
甘いおやつ後は歯
みがきしています。



土門誠一郎ちゃん
(下中野町)
夕食後はおやつを食
べません。



佐藤 董ちゃん
(菅谷地)
うがいを上手にして
います。



小川 立ちゃん
(東高方町)
仕上げみがきをしっ
かりやっています。



上野 悠太ちゃん
(馬町)
おやつ後はお茶で
うがいをしています。



高橋 佑泰ちゃん
(一丈木)
姉さんと楽しく歯
みがきをしています。



照井 瑠那ちゃん
(大町)
夜の仕上げみがきを
お父さんが頑張っ
ています。



藤井心々響ちゃん
(中野)
おじいちゃん達が夜
の仕上げみがきを頑
張っています。



伊藤 美結ちゃん
(笹巻)
兄弟で仲良く歯みが
きしています。



野村 叶実ちゃん
(下野荒町)
おやつ後は必ずお
茶を飲みます。



(敬称略)

全血献血
(1月21日)

宮崎製靴(株): 佐藤弘美、鈴木令子、照井吉則、後藤みどり、高橋悦子、高橋歩、木村敏美、高橋弘樹、島守清美
ロートピア仙南: 藤井広温、鶴谷友子、照井明美、山下康子、斉藤牧子、高橋幸子
スーパーセンター仙南: 飛沢由希子、三浦亜祐美、平塚ひで子、藤澤良広、高見文子、佐々木寿美子、野村フミ子、佐藤正美、大坂勝夫

全血献血

成分献血 期日●2月16日(火) ※予約制

献血にご協力
ください

期 日	場 所	時 間
2月11日(木)	スーパーセンター仙南	午前10時～午後4時
3月1日(月)	美郷町保健センター (旧六郷保健センター)	午後2時30分～4時

場 所	時 間
美郷町役場 (旧千畑庁舎)	午前10時～、午前11時～、 午後1時～、午後2時～、 午後3時～

予約受付期間●2月8日(月)まで

2月の健診カレンダー

内 容	日 時	対 象	会 場
4ヶ月児健診	2月26日(金)受付12:30～	平成21年10月生まれ	美郷町保健センター (旧六郷保健センター)
7ヶ月児健診	2月19日(金)受付12:30～	平成21年7月生まれ	
10ヶ月児健診	2月26日(金)受付12:45～	平成21年4月生まれ	
1歳6ヶ月児健診	2月3日(水)受付12:30～	平成20年6月～7月生まれ	
2歳児歯科健診	2月10日(水)受付12:30～	平成19年6月生まれ	
母子手帳交付	毎週火曜日(祝祭日を除く) 受付9:30～11:30 ※交付希望の方は事前に健康対策班にご連絡ください。		



福祉保健課 健康対策班 ☎0187(84)4900