関連ファイルで文化財や清水の写真を見ることができるよ♪

MISATO EXPLORE MAP
ふるさと美郷たんけんマップ

代表的な文化財

番号	名称	区分
①	払田柵跡	国
②	千屋断層	国
③	六郷のカマクラ行事	国
④	本堂城跡	県
⑤	一丈木遺跡	県
⑥	材木ゾリ(歴史民俗資料館内)	県
⑦	飯詰堅穴群	県
⑧	美郷町のわら細工及び製作用具	県
⑨	けやき	町
⑩	モリアオガエル生息地	町
⑪	松・杉並木	町
⑫	一位	町
⑬	チューリップツリー	町
⑭	杉立木	町
⑮	ねじこ	町
⑯	しだれ桜	町
⑰	千屋断層	町
⑱	板碑(阿弥陀三尊)	町
⑲	組石群石器(歴史民俗資料館内)	町
⑳	縄文中期土器(　〃　)	町
㉑	煙火打場用筒(　〃　)	町
㉒	モクゲンジ	町
㉓	本堂城跡(山城)	町
㉔	一里塚	町
㉕	御堰跡	町
㉖	田神・水神	町
㉗	板碑(勢至菩薩)	町
㉘	板碑(釈迦如来)	町
㉙	板碑(地蔵菩薩)	町
㉚	板碑(観音菩薩・大日如来)	町
㉛	坂本東舘跡・千屋断層学習館	町
㉜	わら細工展示品	町
㉝	春日神社元宮跡	町
㉞	善知鳥キリシタン洞穴	町
㉟	一里塚	町
㊱	台蓮寺応永碑	町
㊲	八坂神社永和対碑	町
㊳	(高柳山)真乗寺板碑群	町
㊴	一本杉	町
㊵	銀杏(浄光寺)	町
㊶	銀杏(長明寺)	町
㊷	三本杉	町
㊸	道標石	町
㊹	秋田諏訪宮本殿	町
㊺	六郷城趾	町
㊻	一里塚のけやき	町
㊼	通庵佐竹公館趾碑	町
㊽	銀杏(善巧寺)	町
㊾	一本杉	町
㊿	天神堂板碑群(真澄永治碑・釈迦如来碑・阿弥陀如来碑)	町
51	天神堂板碑群(大日如来碑)	町
52	天神堂板碑群(勢至菩薩碑)	町
53	天神堂板碑群(赤城弥陀寺碑)	町
54	(大久保)貞和弥陀三尊碑	町
55	(熊堂)貞和阿弥陀碑	町
56	(石神)康暦弥蛇三尊碑弥陀三尊碑	町
57	(大久保)八幡釈迦碑	町
58	(佐野日吉)釈迦如来碑大日碑	町
59	(天神堂)不動明王碑	町
60	境田勢至碑	町
61	八幡田神生祠碑	町
62	伊豆田神生祠碑	町
63	水板倉	町
64	水板倉	町
65	日吉神社本殿	町
66	水神碑(悪澤之碑)	町
67	田神碑	町
68	開田円形分水工	国

ハリザッコ(トミヨ属雄物型)

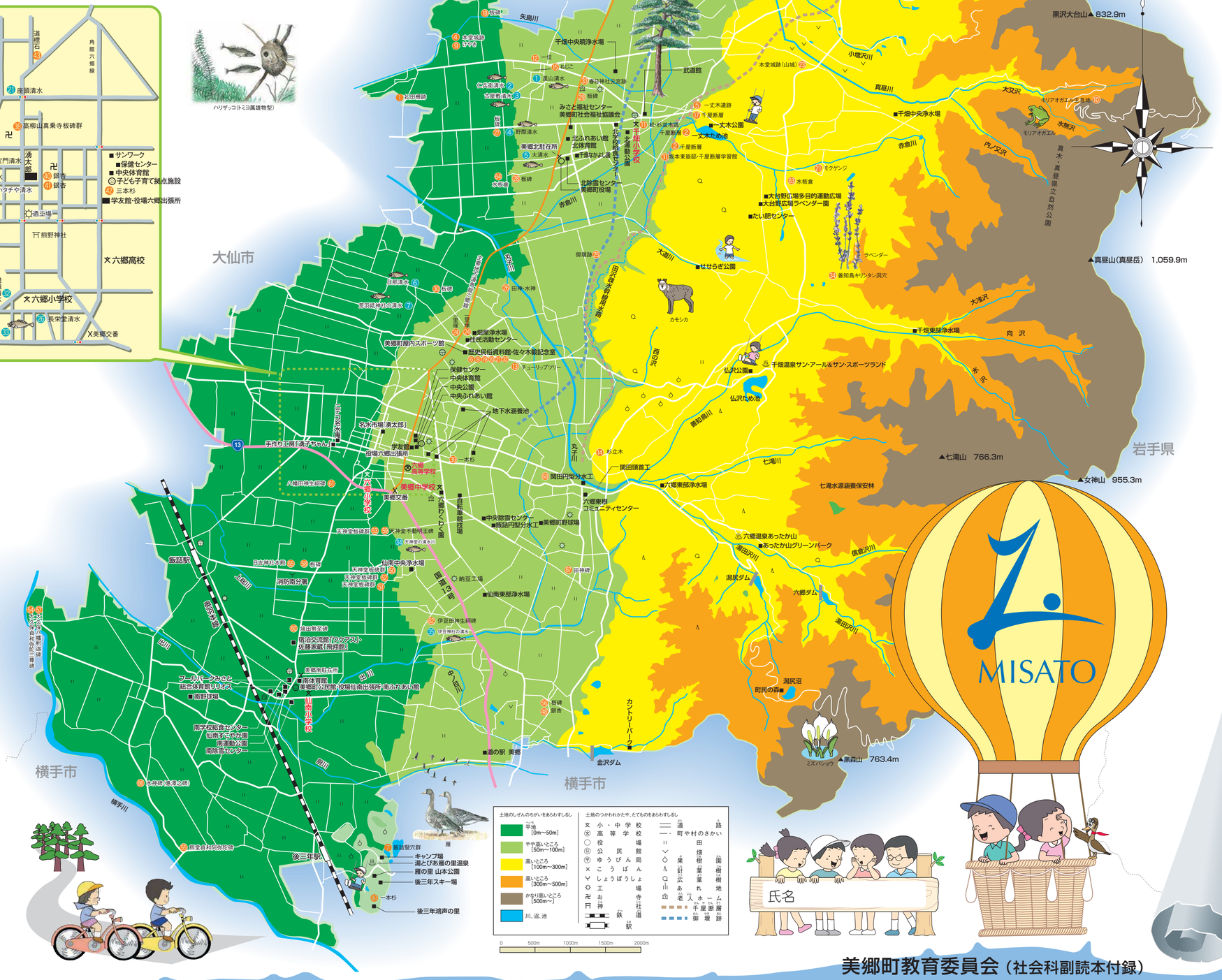
大仙市
大仙市
大仙市
横手市
横手市
岩手県
黒沢尻北上線
矢島川
千畑中央跳水場
武道館
本堂城跡(山城)
小猿沢川
真昼川
大沢沢
モリアオガエル生息地
水無沢
千畑中央浄水場
内ノ又沢
青木・真昼岳自然公園
黒沢浄水場
黒沢大台山▲832.9m
真昼山(真昼岳)　1,059.9m
赤松
しだれ桜
一丈木遺跡
千屋断層
一丈木公園
一丈木たぬき池
坂本東舘跡・千屋断層学習館
北除雪センター
美郷町役場
北ふれあい館
北体育館
北運動公園
北保健センター
千屋中学校
みさと福祉センター
美郷町社会福祉協議会
美郷北駐在所
野際清水
大清水
旦那清水
日吉神社元宮跡
春日神社元宮跡
板碑
水板倉
善知鳥キリシタン洞穴
大台野広場多目的運動広場
大台野広場ラベンダー園
たい肥センター
ラベンダー
水板倉
モクゲンジ
せせらぎ公園
カモシカ
大堰川
御堰跡
旧払田柵跡大堰跡水門
田神・水神
■千畑東部浄水場
大浅沢
向沢
西の沢
水尻
千畑温泉サン・アール&サン・スポーツランド
仏沢公園
仏沢ため池
番知鳥川
▲七滝山　766.3m
七滝川
七滝水源涵養保安林
杉立木
一関田頭首工
関田円型分水工
六郷東部浄水場
六郷東部コミュニティセンター
六郷温泉あったか山
あったかリグリーンパーク
雄物川
湯沢ダム
六郷ダム
湯田沢川
雄倉沢川
▲女神山　955.3m
▲鬼森山　763.4m
ミズバショウ
町民の森
カントリーパーク
金沢ダム
■道の駅　美郷
■仙南東部浄水場
■仙南中央浄水場
■仙南西部浄水場
■仙南南部浄水場
■仙南北部浄水場
■横手市増田浄水場
■横手市十文字浄水場
■横手市大森浄水場
■横手市雄物川浄水場
■横手市平鹿浄水場
■横手市山内浄水場
■横手市横手浄水場
■横手市大雄浄水場
■横手市西馬音内浄水場
■横手市東部浄水場
■横手市南部浄水場
■横手市北部浄水場
■横手市西部浄水場
■横手市中央浄水場
■横手市雄物川浄水場
■横手市平鹿浄水場
■横手市山内