



みさとこども館へおいでよ!



わくわく児童クラブの施設が「みさとこども館」としてリニューアルし、2年目を迎えました。今後も楽しい事業やイベントを実施していく予定です。

また、みさとこども館は、こどもに関する会議や打合せを行う際にもご利用できます。みさとのこどもと、それを見守るみんなの拠点施設として、「みさとこども館」をどんどんご活用ください。

所在地 ●美郷町六郷字白山55番地1



2月 こども館の様子 2/21「木製ペン立てをつくろう!」

木のパーツを組み立てて、自由に絵を描いたり、ビーズなどを飾りつけて、オリジナルのペン立てをつくりました!

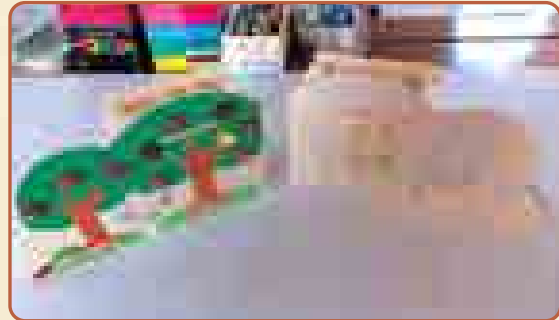

4月のこども館事業

日にち	時間	事業内容	申し込み
4月18日(土)	10:00~15:00	入学・進級おめでとう会!	必要

『みさとこども館だより』毎月、学校を通して配布します。

申し込み・問い合わせ ●町福祉保健課 福祉班 ☎0187(84)4907(内線1505)



みんな集まれ!

子育て支援の催し 4月

問い合わせ

なかよし園 ☎0187(85)3115
わくわく園 ☎0187(84)0023
すこやか園 ☎0187(83)2100

事業名	対象・内容	期日	場所	時間
なかよし園開放	子育て支援・自由遊び	毎週月～金曜日(平日のみ)	千畑なかよし園	9:30～11:30
ひまわり広場	はじめましての会	4月17日(金)		
	お誕生会	4月24日(金)		
子育て相談	子育て支援・自由遊び	毎週月～金曜日(平日のみ)	六郷わくわく園	9:30～11:30
あそびにおいで	はじめまして!よろしくね!	4月16日(木)		
		4月生まれのお誕生会	4月30日(木)	
子育て相談室開放	子育て相談・自由遊び	毎週月～金曜日(平日のみ)	仙南すこやか園	9:30～11:30
子育て広場「ひだまり」	はじめまして、よろしくね!	4月15日(水)		
		4月のお誕生会	4月22日(水)	

戸籍の窓 2月届出順

すこやかに

赤ちゃん	お父さん・お母さん	行政区
------	-----------	-----

おしあわせに

新郎・新婦	行政区等	新郎・新婦	行政区等
-------	------	-------	------

やすらかに

亡くなった方	年齢	行政区	亡くなった方	年齢	行政区
--------	----	-----	--------	----	-----

※広報に掲載してほしくない場合は、届け出の時に戸籍窓口にお申し出ください。

美郷町
人のうごき

平成27年2月末現在
()内は前月比

人口	20,895人 (-14)
男	9,868人 (-6)
女	11,027人 (-8)
世帯数	6,677世帯 (-1)

美郷の赤ちゃんを募集します

平成27年3月生まれの赤ちゃんの写真（1枚）の裏面に赤ちゃんのお名前と生年月日、ご両親のお名前、住所、電話番号を記入し、メッセージ（30字程度）を添えて4月10日（金）までご応募ください。

応募先 ● 町総務課、六郷出張所、仙南出張所

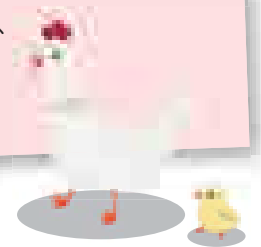

歯科休日当番医

診察日	当番医	電話番号 (0187)
4/ 5 (日)	富塚歯科医院 (大仙市刈和野)	75-1125
12 (日)	高橋歯科医院 (大仙市角間川町)	65-2238
19 (日)	仙北歯科医院 (大仙市福田)	69-2828
26 (日)	岩田歯科医院 (大仙市四ツ屋)	62-8264
5/ 3 (日)	船木歯科医院 (大仙市大曲中通町)	63-0027

診察時間 ● 午前9時～正午



休日救急医療連携事業

診療場所	大曲厚生医療センター
診療科目	内科・小児科
診療時間	午前9時～午後3時
電話番号	0187-63-2111

(日曜日・祝日および年末年始)



4月の健診カレンダー

会場 ● 美郷町保健センター
☎ 0187(84)4900

内容	日時	対象
4カ月児健診	5月 1日(金) 受付/12:30~12:45	平成26年12月生まれ
7カ月児健診	4月30日(木) 受付/12:30~12:45	平成26年9月生まれ
10カ月児健診	5月 1日(金) 受付/12:30~12:45	平成26年6月生まれ
1歳6カ月児健診	4月10日(金) 受付/12:30~12:50	平成25年8月生まれ
3歳児健診	4月 7日(火) 受付/12:30~12:50	平成23年9月生まれ