



みさとこども館へおいでよ!

小学生を対象に、子ども達の集団活動の場を提供し、健全なあそびを通して協調性と社会性を身につけ、心身ともに健やかな子どもの育成を目指し、活動しています。
所在地●美郷町六郷字白山55番地1

9月 こども館の様子 9月26日「フェルトボールをつくろう!」

羊毛と石鹸水を使ってフェルトボールづくりに挑戦しました。自分の好きな色を組み合わせせてオリジナルのストラップをつくりました!



11月の
こども館
事業

日にち	時間	事業内容	申込み
14日(土)	10:00 ~ 15:00	アロウグライダーをつくろう!	必要
28日(土)	10:00 ~ 15:00	自由にあそぼう!	不要

『みさとこども館だより』毎月、学校を通して配布します。

申し込み・問い合わせ●町福祉保健課 福祉班 ☎0187(84)4907(内線1505)



みんな集まれ! 子育て支援の催し11月

問い合わせ
なかよし園 ☎0187(85)3115
わくわく園 ☎0187(84)0023
すこやか園 ☎0187(83)2100

事業名	対象・内容	期日	場所	時間
なかよし園開放	子育て支援・自由遊び	毎週月～金曜日(平日のみ)	千畑なかよし園	9:30～11:30
ひまわり広場	3園合同子育て支援講座	11月 5日(木)	六郷わくわく園	
	11月生まれのお友達の誕生会	11月 13日(金)	千畑なかよし園	
	風邪予防をしよう(保健師さんのお話②)	11月 20日(金)		
わくわく園開放	子育て支援・自由遊び	毎週月～金曜日(平日のみ)	六郷わくわく園	9:30～11:30
	3園合同子育て支援講座	11月 5日(木)		
あそびにおいて	元気な体を作ろう!(看護師さんのお話)	11月 12日(木)	六郷わくわく園	
	楽しく踊ってみよう!	11月 19日(木)		
	11月生まれのお誕生会	11月 26日(木)		
すこやか園開放	子育て相談・自由遊び	毎週月～金曜日(平日のみ)	仙南すこやか園	9:30～11:30
子育て広場「ひだまり」	3園合同子育て支援講座	11月 5日(木)	六郷わくわく園	
	11月のお誕生会	11月 18日(水)	仙南すこやか園	
わんぱく(ママさん)広場	楽しい手作りおやつ②	11月 11日(水)		
おばあちゃん広場	おもいでクッキング	11月 25日(水)		

11月の健診 カレンダー

会場●美郷町保健センター
☎0187(84)4900

内容	日時	対象
4カ月児健診	11月27日(金) 受付/12:30～12:45	平成27年7月生まれ
7カ月児健診	11月24日(火) 受付/12:30～12:45	平成27年4月生まれ
10カ月児健診	11月20日(金) 受付/12:30～12:45	平成27年1月生まれ
1歳6カ月児健診	11月17日(火) 受付/12:30～12:50	平成26年4月生まれ
2歳6カ月児歯科健診	11月 5日(木) 受付/12:30～12:50	平成25年3月・4月生まれ
2歳6カ月児歯科健診	12月 3日(木) 受付/12:30～12:50	平成25年5月・6月生まれ
3歳児健診	11月11日(水) 受付/12:30～12:50	平成24年4月生まれ

戸籍の窓 9月届出順

すこやかに

赤ちゃん	お父さん・お母さん	行政区
------	-----------	-----

おしあわせに

新郎・新婦	行政区等	新郎・新婦	行政区等
-------	------	-------	------

やすらかに

亡くなった方	年齢	行政区	亡くなった方	年齢	行政区
--------	----	-----	--------	----	-----

※広報に掲載してほしくない場合は、届け出の時に戸籍窓口にお申し出ください。

美郷町 人のうごき

平成27年9月末現在
()内は前月比

人口	20,726人(-14)
男	9,779人(-3)
女	10,947人(-11)
世帯数	6,684世帯(0)

美郷の赤ちゃん



◀(石神/
雄さん・慶子さん)
「明るく朗らかに育てね!」



加藤 結菜 ちゃん



高橋 侑輝 ちゃん

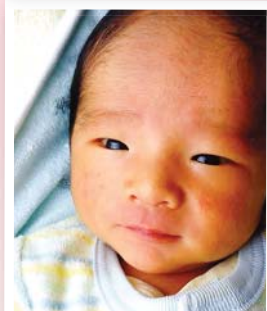

鈴木 千尋 ちゃん

▲(大畑/昇進・彰子さん)
「侑輝は家族みんなのアイドル
です。お兄ちゃんと仲良くすく
すく元気に育てね!」

◀(土崎北部/博・彩香さん)
「元気に産まれてきてくれてあ
りがとう♥大きく育てね!」

「美郷の赤ちゃん」を募集します

平成27年10月生まれの赤ちゃんの写真(1枚)の裏面に赤ちゃんのお名前と生年月日、ご両親のお名前、住所、電話番号を記入し、メッセージ(30字程度)を添えて11月10日(火)までご応募ください。
応募先●町総務課、六郷出張所、仙南出張所



歯科休日当番医

診察日	当番医	電話番号 (0187)
11/ 1(日)	岡田歯科医院(美郷町六郷)	84-4108
8(日)	高橋歯科医院(大仙市大曲栄町)	62-5058
15(日)	城南堂歯科医院(仙北市角館町)	54-3678
22(日)	高橋ひろし歯科医院(大仙市大曲田町)	63-1230
29(日)	ささき歯科医院(仙北市田沢湖)	44-3548
12/ 6(日)	畠山歯科医院(大仙市大曲浜町)	62-3636

診察時間●午前9時～正午



休日救急医療連携事業

診療場所	大曲厚生医療センター	診療時間	午前9時～午後3時
診療科目	内科・小児科	電話番号	0187-63-2111

(日曜日・祝日および年末年始)



献血にご協力ください

日時	会場
11/22(日)	10:00～12:00 13:00～16:00
	イオンスーパーセンター美郷店