

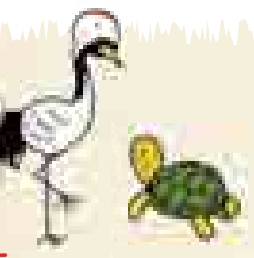

みさとこども館へおいでよ!



明けましておめでとうございます。
 本年も「みさとこども館」をどうぞよろしくお祈りします。

11月 こども館の様子 11/15 「サッカーボールを使ってあそぼう!」

みさぼーたーの小場先生を講師に招き、ボールを使ったいろいろなあそびを教えてくださいました!ボールをたくさん使ったあそびやミニサッカーなど大盛り上がり、寒さを吹き飛ばすくらい、元気に走り回っていました!

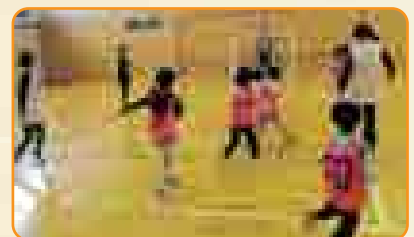
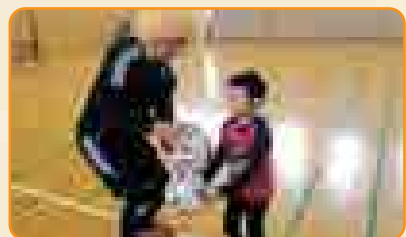
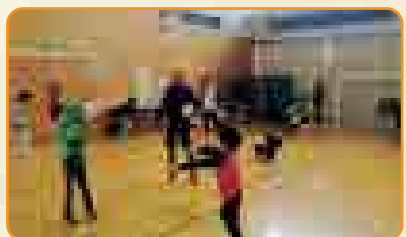

1月の こども館 事業

日にち	時間	事業内容	申し込み
5日(月)	10:00~15:00	自由にあそぼう!	不要
6日(火)	10:00~15:00	はがきケースをつくろう!	必要(20名)
7日(水)	10:00~15:00	自由にあそぼう!	不要
8日(木)	10:00~15:00	自由にあそぼう!	不要
9日(金)	10:00~15:00	だるまおとしをつくろう!	必要(20名)
17日(土)	10:00~15:00	バルーンアートに挑戦しよう!	必要(20名)

事業の詳細は、12月に学校を通じて配布しました『みさとこども館だより 冬休み号』をご覧ください。

『みさとこども館だより』毎月、学校を通して配布します。

申し込み・問い合わせ ● 町福祉保健課 福祉班 ☎0187(84)4907(内線1505)



みんな集まれ! 子育て支援の催し 1月

問い合わせ なかよし園 ☎0187(85)3115
 わくわく園 ☎0187(84)0023
 すこやか園 ☎0187(83)2100

事業名	対象・内容	期日	場所	時間
なかよし園開放	子育て支援・自由遊び	毎週月~金曜日(平日のみ)	なかよし園 (千畑幼稚園・保育園)	9:30~11:30
ひまわり広場	お誕生会	1月16日(金)		
	鬼の面を作ろう	1月23日(金)		
	豆まきをしよう	1月30日(金)		
わくわく園開放	子育て支援・自由遊び	毎週月~金曜日(平日のみ)	わくわく園 (六郷幼稚園・保育園)	9:30~11:30
あそびにおいて	お正月遊びをしよう	1月8日(木)		
	シール遊びをしよう	1月15日(木)		
	1月生まれのお誕生会	1月22日(木)		
	鬼のお面作りをしよう	1月29日(木)		
すこやか園開放	子育て相談・自由遊び	毎週月~金曜日(平日のみ)	すこやか園 (仙南幼稚園・保育園)	9:30~11:30
子育て広場「ひだまり」	1月のお誕生会	1月21日(水)		
わんぱく(ママさん)広場	手作りおやつを楽しもう③(サンドイッチ)	1月14日(水)		
おばあちゃん広場	おばあちゃんと手作りおやつ	1月28日(水)		

1月の 健診カレンダー

会場 ● 美郷町保健センター
 図 ☎0187(84)4900

内容	日時	対象
4カ月児健診	1月27日(火) 受付/12:30~12:45	平成26年9月生まれ
7カ月児健診	1月27日(火) 受付/12:30~12:45	平成26年6月生まれ
10カ月児健診	1月20日(火) 受付/12:30~12:45	平成26年3月生まれ
1歳6カ月児健診	1月14日(水) 受付/12:30~12:50	平成25年6月生まれ
2歳6カ月児歯科健診	1月22日(木) 受付/12:30~12:50	平成24年5月・6月生まれ

戸籍の窓 11月届出順

すこやかに

赤ちゃん	お父さん・お母さん	行政区
------	-----------	-----

おしあわせに

新郎・新婦	行政区等	新郎・新婦	行政区等
-------	------	-------	------

やすらかに

亡くなった方	年齢	行政区	亡くなった方	年齢	行政区
--------	----	-----	--------	----	-----

※広報に掲載してほしくない場合は、届け出の時に戸籍窓口にお申し出ください。

元千畑町長の高橋玲氏（土崎南部）が11月29日にご永眠されました。同氏は、旧千畑村助役を経て、昭和61年5月から平成10年5月まで旧千畑町長として3期12年務められました。ご生前の功績を偲び、心からご冥福をお祈りいたします。



訃報
元千畑町長
高橋玲氏 死去

「美郷の赤ちゃん」を募集します

平成26年12月生まれの赤ちゃんの写真（1枚）の裏面に赤ちゃんのお名前と生年月日、ご両親のお名前、住所、電話番号を記入し、メッセージ（30字程度）を添えて1月9日（金）までご応募ください。

応募先 ● 町総務課、六郷出張所、仙南出張所



歯科休日当番医

診察日	当番医	電話番号 (0187)
12/ 28 (日)	ささき歯科医院(仙北市田沢湖)	44-3548
31 (水)	畠山歯科医院(大仙市大曲浜町)	62-3636
1/ 1 (木)	太田歯科診療所(大仙市太田町)	88-1400
2 (金)	富永歯科医院(美郷町六郷)	84-0123
3 (土)	佐藤歯科医院(仙北市角館町)	53-2944
4 (日)	みちのく政宗デンタルクリニック (大仙市福田町)	63-7803
11 (日)	こまい歯科(大仙市大曲上大町)	62-4189
18 (日)	高橋歯科医院(大仙市神宮寺)	72-3211
25 (日)	小坂歯科医院(大仙市刈和野)	75-1015
2/ 1 (日)	カワラダ歯科医院(仙北市角館町)	55-1188

診察時間 ● 午前9時～正午



休日救急医療連携事業

診療場所	大曲厚生医療センター
診療科目	内科・小児科
診療時間	午前9時～午後3時
電話番号	0187-63-2111

(日曜日・祝日および年末年始)



献血にご協力ください

日時	会場
2/ 9 (月)	9:30～10:30 (株)宮崎製靴飯詰工場
	11:00～12:00 ロートピア仙南
	13:20～14:40 美郷町商工会
	15:10～16:30 (株)ヤマダフーズ

美郷町
人のうごき

平成26年11月末現在
()内は前月比

人口	20,959人(-27)
男	9,896人(-7)
女	11,063人(-20)
世帯数	6,684世帯(-5)