



戸籍の窓

12月届出順

すこやかに

赤ちゃん

お父さん・お母さん

行政区

おしあわせに

新郎・新婦

行政区等

新郎・新婦

行政区等

やすらかに

亡くなったかた

年齢

行政区

亡くなったかた

年齢

行政区

人のうごき

12月末現在



人口	22,548人(-21)
男	10,719人(-11)
女	11,829人(-10)
世帯数	6,766世帯(±0) ()内は前月比



美郷交番からのお知らせ

「振り込め詐欺」にご注意ください！ ～2月は振り込め詐欺防止強化月間です～

振り込め詐欺は、狙った相手に対面することなく、現金をだまし取る犯罪です。「オレオレ詐欺」「架空請求詐欺」「還付金詐欺」などが有名ですが、次々に新しい手口が発生しているため、日頃から情報を収集しておきましょう。

全県の振り込め詐欺等被害状況(平成21年11月末現在)

名称	被害件数	被害額
オレオレ詐欺	9件	2,492万5,000円
架空請求詐欺	18件	2,206万3,000円
融資保証金詐欺	16件	889万8,722円
還付金等詐欺	0件	-円
計	43件	5,588万6,722円

昨年は、前年より「架空請求詐欺」が3件約6,764千円増加していますが、「オレオレ詐欺」「融資保証金詐欺」では31件59,623千円が減少しており、「還付金詐欺」の被害はありませんでした。

社会情勢に応じて詐欺の手口も多様化しています

「お金」「健康」「孤独」など人の不安につけ込み、言葉巧みに近づいてきます。そのターゲットになりやすいのが、日中一人でいることの多い高齢者や、知識が十分でない若者。しかし、このような手口を覚えておけば、被害を未然に防ぐことができます。

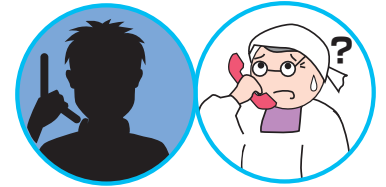

突然の電話や文書等で「大至急」と言われても、絶対一人でお金を振り込んだり、郵送したりしないようにしましょう。

おかしいと思ったら！まずは交番等に相談しましょう。

身に覚えのない電話やメール、ハガキ等が来たら、振り込む前に家族や警察署、交番等に相談しましょう。



大仙警察署	☎0187(63)3355
美郷交番	☎0187(84)2004
美郷北駐在所	☎0187(85)3110
美郷南駐在所	☎0187(82)1100

2月 町のカレンダー

2/1 → 2/28

- | | | | |
|--------|--|--------|---|
| 1 (月) | 県展第7回仙北地域展(～3月14日)
所得税・町県民税申告相談(～3月15日)
てとての会(保健センター13:30～15:30) | 15 (月) | 竹うち(秋田諏訪宮カマクラ畑前20:00～)
操体法(保健センター10:00～11:30) |
| 2 (火) | | 16 (火) | 成分献血(美郷町役場10:00～16:00) |
| 3 (水) | | 17 (水) | コーヒーサロンてとて(まめだ屋10:00～14:00)
くるみの会(保健センター10:00～15:00) |
| 4 (木) | かすみがうら市歴史学習児童来町(～6日)
くるみの会(保健センター10:00～15:00) | 18 (木) | |
| 5 (金) | | 19 (金) | |
| 6 (土) | わくわくおはなし「夢ふうせん」
(学友館10:30～11:00) | 20 (土) | 図書館ボランティア「紙ひこうき」
(仙南交流センター14:00～15:00)
ニュースポーツ教室体験会(リリオス9:30～11:30) |
| 7 (日) | | 21 (日) | |
| 8 (月) | ひまわり会(保健センター9:30～11:30) | 22 (月) | ひまわり会(保健センター9:30～11:30) |
| 9 (火) | | 23 (火) | 美郷町公民館図書室臨時休館(～24日) |
| 10 (水) | | 24 (水) | |
| 11 (木) | 建国記念の日
六郷のカマクラ(～15日)
献血キャンペーン・全血献血
(スーパーセンター仙南10:00～16:00) | 25 (木) | |
| 12 (金) | | 26 (金) | |
| 13 (土) | おはなしの会「しゃぼんだま」
(千畑交流センター10:00～11:00) | 27 (土) | 六郷小学校閉校式(同校10:00～10:45) |
| 14 (日) | 町民スキー大会(後三年スキー場8:30～) | 28 (日) | 六郷東根小学校閉校記念式典(同校10:30～11:30) |

3月1日(月)は後期高齢者医療保険料(8期)の納期限(口座振替日)です。

在宅外科当番医のご案内

診察日	当番医
2月7日(日)	仙北組合総合病院 整形
11日(木)	大曲中通病院
14日(日)	大曲中通病院
21日(日)	仙北組合総合病院 外科
28日(日)	仙北組合総合病院 整形

診察時間 ●午前10時～午後4時
電話番号 ●仙北組合総合病院 0187-63-2111
大曲中通病院 0187-63-2131

歯科休日当番医のご案内

診察日	当番医	電話番号(0187)
2月7日(日)	金子歯科医院(大仙市大曲丸子町)	63-7300
14日(日)	船木歯科医院(大仙市大曲中通町)	63-0027
21日(日)	田口歯科医院(大仙市大曲田町)	63-7117
28日(日)	たかはし歯科クリニック(大仙市高梨)	62-6800

診察時間 ●午前9時～午後1時

休日救急医療連携事業 (日曜日・祝日および年末年始)

診療場所 ●仙北組合総合病院
診療科目 ●内科・小児科
診療時間 ●午前9時～午後3時
☎0187(63)2111